

[www.econometrica.com.ar](http://www.econometrica.com.ar)

**Econométrica S.A**  
*economic research and forecasts*

**ARGENTINA**

**MACROECONOMIC  
DATABANK**

**Contenido:**

- Actividad
- Mercado Laboral
- Precios
- Sector Externo
- Sector Público
- Sistema Financiero

**III Trimestre 2006**

**36**

1970 - 2006

*años dedicados al Análisis  
Macroeconómico*

---

# **Econométrica S.A**

*economic research and forecasts*

Lavalle 465, piso 2° - (C1047AAI) Buenos Aires, Argentina

Tel.: (54-011) 4325 - 9443

Fax: (54-011) 4322 - 6927

E-mail: [info@econometrica.com.ar](mailto:info@econometrica.com.ar)

Sitio Web: [www.econometrica.com.ar](http://www.econometrica.com.ar)

(Clave de acceso III Trim 2006: 0303)

---

**Copyright © 2003**

**Econométrica S.A**  
*economic research and forecasts*



# Prefacio

*El Informe de **Econométrica S.A** “Argentina Macroeconomic Data Bank” apunta a proveer un conjunto de series estadísticas referentes a la evolución de la economía Argentina en los últimos años, para ser utilizado como material de consulta y a su vez tener registro de los cambios de tendencia y/o estructurales que se van produciendo en la economía.*

*Con un formato completamente renovado, el presente informe nuclea en sólo 53 páginas una selección de las más diversas series estadísticas publicadas oficialmente y agrupadas en distintos rubros, que permiten visualizar en forma sencilla la evolución que registraron en el mediano plazo el nivel de actividad económica, el mercado laboral, el nivel de precios, las cuentas externas y fiscales, como también los principales indicadores del sistema financiero. Todos ellos presentados de la forma más sintética posible.*

*“Argentina Macroeconomic Data Bank” permite acceder a una base de datos para realizar consultas en forma rápida cuando surge la necesidad de algún dato en particular de mediana dificultad, dado que el mismo busca resumir un panorama completo de la economía en los últimos años.*

*Si bien confiamos en la calidad de la recopilación, el presente informe no cubre todas las series estadísticas existentes en la actualidad lo que deja abierta la posibilidad de que la información que necesite el lector no se encuentre en el mismo. Si ese es el caso, no dude en contactarse con nosotros que en la brevedad le haremos llegar la información solicitada.*

*La fecha de cierre estadístico de este informe fue el 30 de Junio de 2006. La Próxima publicación de “Argentina Macroeconomic Data Bank”, se realizará en el mes de Octubre de 2006.*

*Saludos Cordiales.*

*Econométrica S.A*

*Julio de 2006*



# INDICE

# *“Argentina Macroeconomic Data Bank”*

## **Indice**

### **Actividad**

1. Oferta y Demanda Globales: Serie con Estacionalidad
2. Oferta y Demanda Globales: Serie desestacionalizadas
3. PBI por Categoría de Tabulación - Var % Interanual
4. Oferta y Demanda Globales: a precios corrientes
5. Indicadores del Nivel de Actividad Económica

### **Mercado Laboral**

1. Evolución de las Principales variables ocupacionales - EPH puntual
2. Evolución TRIMESTRAL de las principales variables ocupacionales - EPH Continua
3. Estimación de la Población Urbana Total, PEA, Ocupados y Desocupados
4. Evolución de la Pobreza e Indigencia en el Gran Buenos Aires
5. Evolución de la Pobreza e Indigencia - Aglomerados por regiones
6. Evolución de Salario Real por sector económico - Serie Anual y Trimestral

### **Precios**

1. Oferta y Demanda Globales: Precios Implícitos
2. Índice de Precios al Consumidor (IPC)
3. Índice de Precios Internos al por mayor (IPIM)
4. Índice del Costo de la Construcción (ICC)
5. Evolución de los Precios de los Principales Granos en Puertos Argentinos

### **Sector Externo**

1. Balanza Comercial - Serie Anual y Trimestral
2. Índice de Valor, Precio y Cantidad de las Exportaciones e Importaciones
3. Balance de Pagos - Serie Anual y Trimestral
4. Deuda Externa Bruta por Residente - Serie Anual y Trimestral
5. Índice de Tipo de Cambio Real Multilateral (ITCRM)
6. Mercado Único y Libre de Cambios (Balance Cambiario)

### **Sector Público**

1. Recursos Tributarios del Sector Público Nacional - Serie Anual y Trimestral
2. Ejecución Presupuestaria Base Caja del Sector Público Nacional - Serie Anual y Trimestral
3. Evolución del Stock de Deuda del Sector Público Nacional - Serie Anual
4. Recursos Tributarios del Consolidado Provincial - Serie Anual y Trimestral
5. Ejecución Presupuestaria Base Caja del Consolidado Provincial - Serie Anual y Trimestral

### **Sistema Financiero**

1. Principales Activos y Pasivos del BCRA
2. Depósitos en el Sistema Financiero
3. Préstamos otorgados por el Sistema Financiero
4. Agregados Monetarios
5. Evolución del Estado Contable del Sistema Financiero - Serie Anual



# ACTIVIDAD

## Oferta y demanda Globales: Serie con Estacionalidad

Millones de pesos, a precios de 1993 - Serie Con Estacionalidad

Periodo		Oferta Global		Demanda Global			Discrepancia Estadística y Variación de Existencias	
Año	ítem	PIB a precios de mercado	Importaciones	Consumo Privado	Consumo Público	Inversión Bruta Interna Fija		Exportaciones
<b>1993</b>		<b>236.505</b>	<b>22.028</b>	<b>163.676</b>	<b>31.953</b>	<b>45.069</b>	<b>16.341</b>	<b>1.494</b>
<b>1994</b>		<b>250.308</b>	<b>26.682</b>	<b>173.608</b>	<b>32.095</b>	<b>51.231</b>	<b>18.840</b>	<b>1.215</b>
<b>1995</b>		<b>243.186</b>	<b>24.066</b>	<b>166.008</b>	<b>32.339</b>	<b>44.528</b>	<b>23.085</b>	<b>1.292</b>
<b>1996</b>		<b>256.626</b>	<b>28.284</b>	<b>175.196</b>	<b>33.041</b>	<b>48.484</b>	<b>24.850</b>	<b>3.340</b>
<b>1997</b>		<b>277.441</b>	<b>35.884</b>	<b>190.922</b>	<b>34.104</b>	<b>57.047</b>	<b>27.876</b>	<b>3.375</b>
	I	256.388	32.680	177.490	29.914	48.511	25.144	8.010
	II	281.770	34.175	191.311	34.961	56.800	29.383	3.489
	III	284.092	38.589	195.506	34.107	60.489	29.090	3.490
	IV	287.515	38.093	199.384	37.435	62.390	27.887	-1.487
<b>1998</b>		<b>288.123</b>	<b>38.904</b>	<b>197.557</b>	<b>35.249</b>	<b>60.781</b>	<b>30.838</b>	<b>2.603</b>
	I	271.702	38.207	187.197	30.365	57.077	27.854	7.416
	II	301.208	39.126	202.675	36.015	62.699	34.144	4.800
	III	293.315	41.379	200.922	36.983	62.903	32.623	1.263
	IV	286.268	36.904	199.434	37.634	60.443	28.729	-3.069
<b>1999</b>		<b>278.369</b>	<b>34.521</b>	<b>193.610</b>	<b>36.173</b>	<b>53.116</b>	<b>30.449</b>	<b>-459</b>
	I	265.025	33.821	185.463	31.328	48.384	27.991	5.680
	II	286.412	32.086	195.463	36.596	53.304	33.051	83
	III	278.473	36.499	194.458	37.668	54.758	30.903	-2.814
	IV	283.566	35.676	199.054	39.101	56.019	29.851	-4.783
<b>2000(*)</b>		<b>276.173</b>	<b>34.466</b>	<b>192.332</b>	<b>36.382</b>	<b>49.502</b>	<b>31.272</b>	<b>1.150</b>
	I	264.556	34.191	186.315	31.651	45.938	28.976	5.867
	II	285.275	33.272	195.339	36.689	49.232	34.029	3.259
	III	276.768	35.681	193.973	38.276	50.995	31.357	-2.152
	IV	278.092	34.720	193.703	38.913	51.843	30.725	-2.373
<b>2001(*)</b>		<b>263.997</b>	<b>29.659</b>	<b>181.290</b>	<b>35.629</b>	<b>41.750</b>	<b>32.129</b>	<b>2.858</b>
	I	259.200	34.455	182.900	31.806	41.580	29.178	8.189
	II	284.796	31.885	191.298	36.843	46.196	35.590	6.754
	III	263.127	29.292	181.091	37.469	42.220	33.135	-1.497
	IV	248.865	23.006	169.871	36.399	37.002	30.612	-2.013
<b>2002(*)</b>		<b>235.236</b>	<b>14.812</b>	<b>155.267</b>	<b>33.820</b>	<b>26.533</b>	<b>33.123</b>	<b>1.305</b>
	I	216.849	14.677	148.507	29.414	22.719	30.822	64
	II	246.315	14.028	158.476	35.293	26.311	35.036	5.228
	III	237.417	14.783	156.094	34.922	26.714	34.260	210
	IV	240.361	15.760	157.992	35.652	30.388	32.372	-282
<b>2003(*)</b>		<b>256.023</b>	<b>20.376</b>	<b>167.951</b>	<b>34.314</b>	<b>36.659</b>	<b>35.108</b>	<b>2.367</b>
	I	228.596	16.875	153.188	29.351	27.659	32.380	2.893
	II	265.402	19.110	169.567	36.594	35.024	37.788	5.539
	III	261.535	21.609	172.254	35.568	38.707	36.102	512
	IV	268.561	23.911	176.794	35.743	45.248	34.164	523
<b>2004(*)</b>		<b>279.141</b>	<b>28.551</b>	<b>183.906</b>	<b>35.247</b>	<b>49.280</b>	<b>37.957</b>	<b>1.304</b>
	I	254.330	26.292	171.056	29.591	41.571	34.870	3.533
	II	284.376	27.230	183.635	36.310	47.908	37.730	6.022
	III	284.392	29.858	187.558	37.029	51.702	39.416	-1.455
	IV	293.467	30.826	193.374	38.056	55.936	39.813	-2.886
<b>2005(*)</b>		<b>304.764</b>	<b>34.301</b>	<b>200.317</b>	<b>37.403</b>	<b>60.458</b>	<b>43.083</b>	<b>-2.196</b>
	I	274.595	30.410	184.976	31.239	47.159	40.648	982
	II	313.927	35.330	203.729	38.281	59.863	43.953	3.431
	III	310.593	35.183	203.815	39.459	63.851	44.719	-6.069
	IV	319.939	36.283	208.747	40.632	70.961	43.011	-7.128
<b>2006(*)</b>								
	I	298.180	35.998	201.195	33.817	57.924	43.231	-1.988

Fuente: Dirección Nacional de Cuentas Nacionales

## Oferta y Demanda Globales: series desestacionalizadas

Millones de pesos, a precios de 1993

Período		Oferta y Demanda Globales					
Año	Trimestre	PIB	Importaciones	Consumo Privado	Consumo Público	IBIF	Exportaciones
1993	I	228.508	19.038	158.110	31.841	40.685	16.236
	II	235.392	21.382	163.742	32.173	44.369	16.098
	III	240.109	23.211	166.021	32.479	46.782	16.185
	IV	242.011	24.480	166.829	31.318	48.442	16.846
1994	I	245.211	26.154	170.922	32.747	49.480	17.177
	II	250.555	27.059	175.035	31.933	52.021	18.208
	III	251.191	26.825	173.764	32.324	51.474	19.264
	IV	254.274	26.690	174.712	31.374	51.950	20.712
1995	I	250.170	26.033	170.365	31.892	49.962	22.648
	II	240.845	23.736	164.466	32.275	43.403	24.477
	III	239.988	22.505	163.368	31.939	42.379	22.331
	IV	241.741	23.989	165.833	33.249	42.369	22.882
1996	I	248.738	25.155	170.606	33.055	45.142	23.409
	II	253.776	27.968	173.528	32.803	47.742	23.878
	III	259.661	29.619	176.589	32.916	49.996	25.404
	IV	264.329	30.394	180.061	33.389	51.056	26.709
1997	I	269.834	33.656	185.507	33.902	53.329	26.857
	II	274.161	34.804	187.813	34.228	56.922	27.050
	III	281.063	37.080	194.091	33.096	58.446	28.409
	IV	284.707	37.998	196.280	35.192	59.493	29.189
1998	I	286.220	38.604	194.370	34.603	63.071	29.915
	II	291.878	40.627	200.249	35.284	62.447	31.432
	III	290.962	39.570	199.216	35.745	60.403	31.955
	IV	283.433	36.815	196.394	35.365	57.202	30.048
1999	I	280.051	34.406	193.115	35.859	54.006	30.066
	II	276.834	33.488	192.660	35.831	53.202	30.328
	III	276.015	34.726	192.496	36.199	52.516	30.256
	IV	280.575	35.462	196.167	36.804	52.742	31.145
2000 (*)	I	280.202	34.899	194.275	36.356	51.893	31.016
	II	274.984	34.402	192.189	35.837	48.988	31.220
	III	274.296	34.126	191.876	36.664	48.856	30.768
	IV	275.208	34.438	190.990	36.671	48.271	32.082
2001 (*)	I	275.394	35.130	190.960	36.605	46.872	31.101
	II	273.516	32.791	187.932	35.787	45.587	32.875
	III	260.885	28.082	178.921	35.782	40.410	32.612
	IV	246.192	22.634	167.348	34.343	34.129	31.927
2002 (*)	I	233.014	16.366	157.858	33.955	25.704	32.596
	II	234.693	13.653	153.660	34.181	26.117	32.600
	III	235.348	13.847	153.996	33.401	26.075	33.644
	IV	237.888	15.382	155.555	33.743	28.235	33.650
2003(*)	I	245.382	17.465	161.132	33.990	31.743	33.988
	II	253.586	19.554	166.064	35.330	35.028	35.625
	III	259.719	20.945	170.279	34.057	37.891	35.417
	IV	265.407	23.541	174.329	33.879	41.976	35.404
2004(*)	I	271.568	26.816	178.917	34.338	47.447	36.343
	II	274.134	27.549	180.137	35.024	47.500	35.876
	III	281.642	29.333	185.795	35.512	50.371	38.540
	IV	289.221	30.508	190.774	36.113	51.800	41.070
2005(*)	I	293.756	31.914	194.059	36.280	53.902	42.162
	II	301.285	34.529	199.004	36.926	59.423	42.166
	III	308.999	34.781	202.196	37.856	62.560	43.757
	IV	315.014	35.982	206.008	38.548	65.949	44.248
2006(*)	I	318.669	36.482	208.958	39.269	66.255	44.777

Fuente: Dirección Nacional de Cuentas Nacionales



## Evolución del Producto Bruto Interno por Sector Económico

en billones de pesos a precios de 1993 - Tasas de Var % respecto igual periodo año anterior

	2005		Var. % Promedio Anual					
	en \$93	en %	'00	'01	'02	'03	'04	'05
<b>Producto Bruto Interno (PBI)</b>	<b>304,8</b>	<b>100,0</b>	<b>-0,8</b>	<b>-4,4</b>	<b>-10,9</b>	<b>8,8</b>	<b>9,0</b>	<b>9,2</b>
<b>Sect. Prod. de Bienes</b>	<b>99,1</b>	<b>32,5</b>	<b>-3,1</b>	<b>-5,2</b>	<b>-11,7</b>	<b>14,5</b>	<b>10,5</b>	<b>9,5</b>
1. Industria Manufacturera	50,5	16,6	-3,8	-7,4	-11,0	16,0	12,0	7,5
2. Construcción	17,6	5,8	-9,3	-11,6	-33,4	34,4	29,4	20,4
3. Agricultura y Ganadería	17,0	5,6	-1,7	0,3	-1,7	7,0	-1,0	11,7
4. Suministro de Elec., Gas y Agua	8,6	2,8	6,6	1,1	-3,0	6,9	6,5	5,0
5. Explotación de Minas y Canteras	5,1	1,7	6,7	4,7	-3,7	3,7	-0,4	-0,2
6. Pesca	0,3	0,1	-2,4	26,5	-19,3	1,2	-19,1	-14,3
<b>Sect. Prod. de Servicios</b>	<b>186,4</b>	<b>61,1</b>	<b>0,5</b>	<b>-4,0</b>	<b>-9,2</b>	<b>4,2</b>	<b>6,8</b>	<b>8,4</b>
1. Actividades inmobiliarias y de alquiler	42,2	13,8	0,9	-2,5	-5,6	3,9	4,3	4,5
2. Comercio mayorista, minorista y reparaciones	38,5	12,6	-2,9	-7,9	-18,5	12,9	13,6	9,8
3. Transporte, almacenamiento y comunicaciones	29,1	9,6	1,7	-4,6	-7,9	8,2	13,4	14,8
4. Enseñanza, servicios sociales y de salud	24,7	8,1	2,6	1,4	-0,3	2,7	2,9	4,2
5. Sociales, personales y servicio domestico	17,5	5,7	1,4	-1,0	-9,8	4,7	9,1	9,8
6. Administración pública y defensa	14,9	4,9	0,7	-1,6	-0,9	1,1	1,8	3,3
7. Intermediación financiera	11,9	3,9	2,2	-8,9	-19,7	-15,8	-5,5	17,5
8. Hoteles y restaurantes	7,5	2,5	0,0	-7,3	-8,3	6,0	7,0	7,9
Servicios de Inter. finan. medidos indirectamente (-)	2,6	0,9	0,8	-17,4	-32,8	-35,1	-26,3	18,1
Impuesto a Valor Agregado	18,0	5,9	-1,6	-7,9	-25,5	12,4	12,3	14,4
Impuesto a las Importaciones	3,9	1,3	-1,1	-17,2	-55,3	53,2	47,1	23,6

Fuente: Econométrica S.A en base al Ministerio de Economía

## Oferta y demanda Globales: A Precios Corrientes

Millones de pesos, a precios corrientes, con estacionalidad

Período		Oferta Global		Demanda Global			Discrepancia Estadística y Variación de	
Año	Trimestre	PIB a precios de mercado	Importaciones	Consumo Privado	Consumo Público	Inversión Bruta Interna Fija		Exportaciones
1993		236.505	22.028	163.676	31.953	45.069	16.341	1.494
1994		257.440	27.300	180.007	33.948	51.331	19.385	69
1995		258.032	26.038	176.909	34.446	46.285	24.979	1.452
1996		272.150	30.148	186.487	34.023	49.211	28.381	4.196
1997		292.859	37.414	203.029	35.325	56.727	30.928	4.264
	I	271.260	35.041	190.508	30.662	48.839	28.291	8.002
	II	299.873	35.704	203.333	35.561	56.683	32.876	7.123
	III	298.265	39.474	207.526	35.292	59.570	32.152	3.199
	IV	302.038	39.436	210.748	39.784	61.817	30.394	-1.269
1998		298.948	38.667	206.434	37.353	59.595	31.137	3.097
	I	282.764	39.584	196.935	32.028	56.546	28.976	7.863
	II	312.129	38.944	211.343	38.100	61.413	35.097	5.121
	III	305.475	40.453	210.764	38.978	61.584	32.486	2.115
	IV	295.425	35.688	206.694	40.306	58.838	27.989	-2.713
1999		283.523	32.763	198.869	38.908	51.074	27.862	-428
	I	270.746	32.966	192.978	33.986	47.344	25.699	3.705
	II	288.830	30.181	200.220	38.793	51.343	29.669	-1.015
	III	285.087	34.117	199.756	40.162	52.337	27.995	-1.046
	IV	289.429	33.786	202.524	42.693	53.271	28.086	-3.358
2000(*)		284.204	32.879	197.044	39.175	46.020	31.149	3.694
	I	270.444	33.544	192.587	34.452	43.877	28.439	4.633
	II	291.796	31.821	198.553	39.510	45.879	33.522	6.153
	III	287.496	33.470	198.805	40.742	46.781	31.382	3.257
	IV	287.079	32.680	198.232	41.997	47.544	31.254	733
2001(*)		268.697	27.434	185.164	38.037	38.099	30.977	3.854
	I	263.331	33.182	188.763	34.668	38.818	29.150	5.114
	II	288.026	29.944	194.427	40.132	41.614	34.033	7.764
	III	271.367	26.288	184.503	38.921	37.900	32.044	4.287
	IV	252.063	20.324	172.964	38.429	34.064	28.680	-1.750
2002(*)		312.580	40.010	193.482	38.245	37.387	86.552	-3.076
	I	237.057	24.988	163.488	31.930	25.133	48.464	-6.971
	II	339.008	40.447	202.315	39.053	36.788	94.034	7.265
	III	334.006	45.820	202.298	40.251	40.326	103.026	-6.074
	IV	340.249	48.786	205.827	41.746	47.299	100.686	-6.522
2003(*)		375.909	53.385	237.567	42.997	56.903	93.869	-2.041
	I	327.362	44.278	204.531	36.433	44.272	89.570	-3.168
	II	399.119	49.295	248.024	43.933	53.644	98.067	4.745
	III	377.887	56.211	243.151	43.552	58.617	93.791	-5.012
	IV	399.270	63.757	254.560	48.070	71.081	94.047	-4.730
2004(*)		447.643	81.324	281.189	49.826	85.800	113.063	-910
	I	392.817	68.106	252.224	41.685	71.866	95.239	-92
	II	474.213	77.248	295.795	50.209	82.186	118.856	4.413
	III	452.080	87.785	284.883	51.752	89.813	118.314	-4.896
	IV	471.464	92.159	291.854	55.656	99.337	119.844	-3.067
2005(*)		531.939	101.306	326.276	63.359	114.132	130.958	-1.481
	I	456.764	85.522	290.046	51.460	88.857	111.369	554
	II	552.412	104.319	342.216	62.076	112.162	134.998	5.279
	III	544.228	104.536	330.612	67.660	118.355	138.264	-6.127
	IV	574.351	110.846	342.228	72.242	137.156	139.202	-5.630
2006(*)								
	I	568.795	108.571	352.417	68.040	122.258	135.598	-947

Fuente: Dirección Nacional de Cuentas Nacionales

## Indicadores del Nivel de Actividad Económica

Series Desestacionalizadas a precios constantes - Var % respecto trimestre anterior - Trimestre Base I 01=100

Período	EMAE		EMI		ISAC		ISSP		Super		Centros		Impor*	
	Indice	var %	Indice	var %	Indice	var %	Indice	var %	Indice	var %	Indice	var %	Indice	var %
I 98	104,0		111,6		121,3		83,0		94,5		87,0		131,7	
II 98	106,2	2,1	113,6	1,8	119,5	-1,5	84,9	2,3	95,2	0,7	91,3	4,9	133,1	1,1
III 98	105,5	-0,6	111,6	-1,8	122,4	2,4	86,2	1,6	95,7	0,6	87,6	-4,0	126,9	-4,7
IV 98	103,0	-2,4	106,7	-4,4	117,2	-4,3	88,0	2,1	96,7	1,0	94,1	7,4	114,0	-10,1
I 99	101,9	-1,0	103,6	-2,9	110,1	-6,0	89,4	1,6	97,1	0,4	94,9	0,8	103,2	-9,5
II 99	100,6	-1,3	101,4	-2,1	120,2	9,1	89,9	0,5	96,9	-0,2	96,9	2,1	97,6	-5,4
III 99	100,1	-0,5	101,9	0,5	109,3	-9,0	89,6	-0,3	98,5	1,7	96,5	-0,4	103,1	5,6
IV 99	101,9	1,8	107,6	5,6	112,0	2,5	90,8	1,4	98,1	-0,4	95,6	-0,9	107,2	4,0
I 00	101,7	-0,2	106,3	-1,2	108,0	-3,6	93,6	3,1	97,5	-0,6	96,5	0,9	103,3	-3,6
II 00	99,9	-1,8	102,2	-3,9	97,2	-10,0	95,0	1,5	99,4	1,9	99,2	2,9	101,0	-2,2
III 00	99,6	-0,2	102,3	0,1	100,2	3,1	97,9	3,1	99,6	0,3	98,7	-0,6	100,4	-0,6
IV 00	100,1	0,5	103,9	1,6	101,2	0,9	99,8	1,9	99,1	-0,5	92,9	-5,8	102,9	2,5
<b>I 01</b>	<b>100,0</b>	<b>-0,1</b>	<b>100,0</b>	<b>-3,8</b>	<b>100,0</b>	<b>-1,2</b>	<b>100,0</b>	<b>0,2</b>	<b>100,0</b>	<b>0,9</b>	<b>100,0</b>	<b>7,6</b>	<b>100,0</b>	<b>-2,8</b>
II 01	99,5	-0,5	99,9	-0,1	97,6	-2,4	97,1	-2,9	97,7	-2,3	89,8	-10,2	92,6	-7,4
III 01	94,8	-4,7	94,3	-5,6	90,8	-7,0	94,7	-2,5	93,9	-4,0	83,1	-7,5	76,7	-17,1
IV 01	89,4	-5,7	88,2	-6,4	76,6	-15,6	91,9	-2,9	88,1	-6,1	73,7	-11,3	58,1	-24,2
I 02	84,9	-5,0	80,3	-8,9	58,7	-23,4	88,9	-3,2	87,7	-0,4	67,3	-8,6	37,3	-35,8
II 02	85,5	0,7	84,8	5,6	62,7	6,9	90,4	1,7	68,2	-22,2	62,7	-7,0	33,7	-9,7
III 02	85,2	-0,3	86,2	1,7	66,0	5,2	90,3	-0,2	63,3	-7,3	67,3	7,4	35,1	4,0
IV 02	86,3	1,2	90,3	4,8	71,9	9,0	89,9	-0,5	62,4	-1,3	71,1	5,7	38,8	10,6
I 03	89,4	3,6	95,7	5,9	79,8	10,9	93,3	3,8	62,3	-0,2	74,7	5,0	44,8	15,4
II 03	92,2	3,2	97,4	1,7	87,2	9,2	96,8	3,8	62,6	0,5	75,2	0,7	53,4	19,4
III 03	94,1	2,0	100,1	2,8	91,1	4,5	102,2	5,6	65,5	4,5	84,3	12,1	57,4	7,5
IV 03	96,3	2,3	103,6	3,5	99,4	9,1	105,0	2,7	66,6	1,8	89,0	5,5	67,6	17,7
I 04	98,8	2,6	108,6	4,8	105,6	6,3	110,5	5,2	67,7	1,6	93,2	4,8	82,4	21,9
II 04	99,4	0,6	107,7	-0,9	106,2	0,5	116,2	5,2	69,1	2,2	101,5	8,9	86,8	5,4
III 04	102,4	2,9	110,6	2,7	106,6	0,5	123,5	6,2	69,9	1,1	101,6	0,1	93,6	7,8
IV 04	105,0	2,6	112,4	1,6	109,6	2,7	134,5	8,9	70,8	1,2	106,7	5,0	98,9	5,6
I 05	106,9	1,7	114,9	2,2	113,4	3,5	141,8	5,4	72,9	3,0	108,4	1,6	107,5	8,7
II 05	109,5	2,5	116,8	1,6	117,6	3,7	145,5	2,6	73,3	0,7	114,5	5,6	116,7	8,6
III 05	112,1	2,4	119,2	2,1	125,2	6,5	147,4	1,3	73,9	0,7	118,9	3,9	115,2	-1,3
IV 05	115,7	3,2	122,2	2,5	134,9	7,8	152,4	3,4	75,8	2,6	123,5	3,9	123,0	6,8
I 06	116,7	0,9	122,8	0,5	133,2	-1,3	158,9	4,4	76,6	1,1	126,7	2,6	127,6	3,8

Fuente: Econométrica S.A en base al INDEC

Nota: EMAE: Estimador Mensual de Actividad Económica

EMI: Estimador Mensual Industrial

ISAC: Indicador Sintético de actividad de la Construcción

ISSP: Indicador Sintético de Servicios Públicos

Super: Ventas en Supermercados

Centros: Ventas en Centros de Compras

\*Import: Evolución de las Importaciones a precios correintes

Econométrica S.A

economic research and forecasts

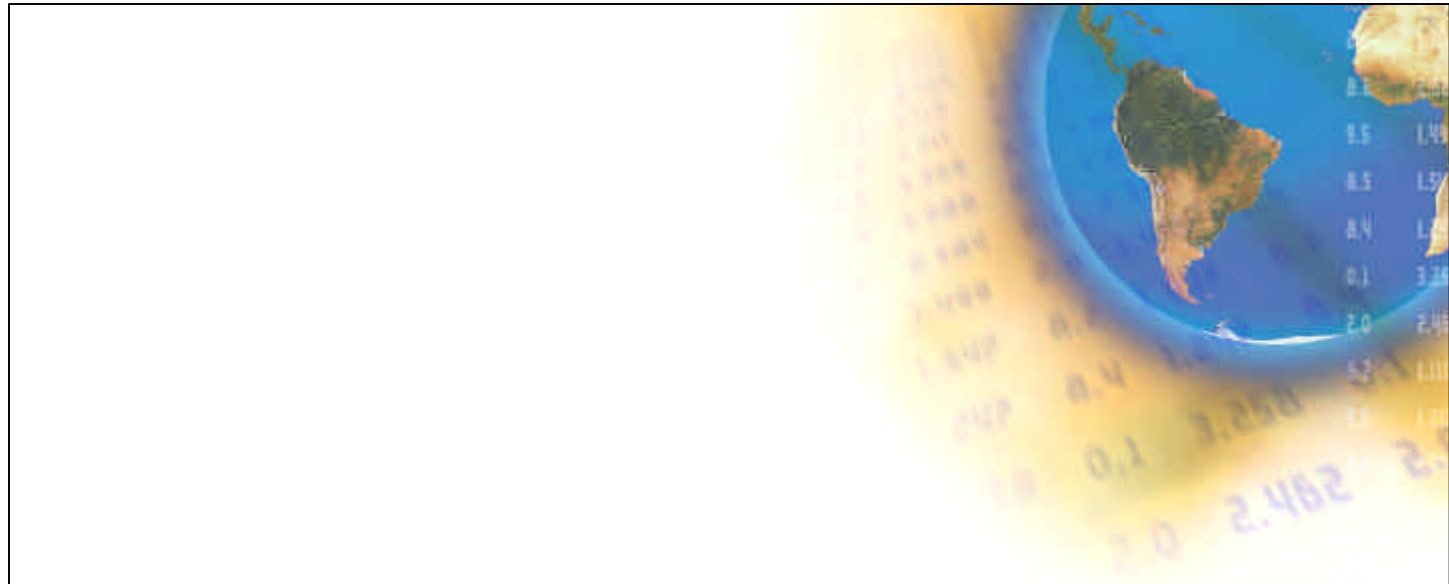

# MERCADO LABORAL

**Econométrica S.A**  
*economic research and forecasts*

## Evolución de las principales variables ocupacionales - EPH puntual

Serie hasta mayo de 2003

Período	Actividad			Empleo			Desocupación			Subocupación (*)						
	En % de la población			En % de la población			En % de la población económicamente activa			En % de la población económicamente activa						
	GBA	AIP	TOT	GBA	AIP	TOT	GBA	AIP	TOT	GBA		AIP		TOT		
1982	Abril	39,1	36,8	38,2	36,9	34,3	35,9	5,7	6,7	6,0	6,4		7,3		6,7	
	Octubre	39,2	37,4	38,5	37,8	35,2	36,7	3,7	6,0	4,6	5,6		7,7		6,4	
1983	Abril	38,0	37,4	37,4	36,0	35,1	35,3	5,2	6,1	5,5	4,6		8,0		5,9	
	Octubre	37,5	36,5	37,3	36,3	34,4	35,8	3,1	5,8	3,9	4,9		8,0		5,9	
1984	Abril	38,4	36,8	37,8	36,8	34,6	36,0	4,1	5,9	4,7	4,5		6,9		5,4	
	Octubre	38,4	36,5	37,9	37,0	34,3	36,2	3,6	6,0	4,4	4,7		8,0		5,9	
1985	Mayo	38,9	36,4	37,9	36,8	33,7	35,5	5,5	7,4	6,3	5,5		8,6		7,5	
	Noviembre	38,8	37,1	38,2	36,9	34,3	35,9	4,9	7,5	5,9	6,6		7,9		7,1	
1986	Mayo	39,6	37,1	38,6	37,7	34,3	36,3	4,8	7,6	5,9	6,4		9,7		7,7	
	Noviembre	40,0	36,9	38,7	38,2	34,5	36,7	4,5	6,5	5,2	6,1		9,5		7,4	
1987	Abril	40,9	37,3	39,5	38,7	34,7	37,1	5,4	7,1	6,0	8,0		8,7		8,2	
	Octubre	40,0	37,3	38,9	37,9	34,8	36,1	5,2	6,6	5,7	7,8		9,6		8,5	
1988	Mayo	40,4	37,2	38,7	37,9	34,6	36,2	6,3	7,0	6,5	7,7		8,7		8,9	
	Octubre	40,5	37,6	39,4	38,2	34,0	37,0	5,7	6,8	6,1	7,4		9,0		8,0	
1989	Mayo	41,9	37,5	40,2	38,7	33,8	36,9	7,6	9,8	8,1	8,5		10,8		8,6	
	Octubre	40,8	37,0	39,3	37,9	34,3	36,5	7,0	7,2	7,1	8,0		9,3		8,6	
1990	Mayo	40,9	36,6	39,1	37,4	33,6	35,7	8,6	8,3	8,6	8,4		10,9		9,3	
	Octubre	40,3	36,9	39,0	37,9	34,4	36,5	6,0	6,7	6,3	8,1		10,4		8,9	
1991	Mayo	40,9	37,5	39,5	38,3	34,5	36,8	6,3	7,9	6,9	7,7		9,9		8,6	
	Octubre	40,8	37,6	39,5	38,6	35,0	37,1	5,3	7,0	6,0	7,0		9,4		7,9	
1992	Mayo	41,4	37,6	39,8	38,7	34,9	37,1	6,6	7,3	6,9	7,6		9,5		8,3	
	Octubre	41,7	38,1	40,2	38,9	35,2	37,4	6,7	7,6	7,0	7,3		9,4		8,1	
1993	Mayo	44,2	37,6	41,5	39,5	34,3	37,4	10,6	8,8	9,9	8,2		9,9		8,8	
	Octubre	43,3	37,6	41,0	39,1	34,3	37,1	9,6	8,7	9,3	9,1		9,5		9,3	
1994	Mayo	43,4	38,0	41,1	38,6	34,1	36,7	11,1	10,1	10,7	10,2		10,3		10,2	
	Octubre	43,1	37,6	40,8	37,4	33,5	35,8	13,1	10,8	12,2	5,4	4,7	5,6	5,3	5,4	5,0
1995	Mayo	45,9	38,1	42,6	36,6	32,2	34,8	20,2	15,4	18,4	6,7	4,0	7,6	4,8	7,0	4,3
	Octubre	44,2	38,0	41,4	36,5	32,1	34,5	17,4	15,5	16,6	7,8	4,8	7,6	4,8	7,7	4,8
1996	Abr-Mayo	43,5	38,0	41,0	35,6	31,9	34,0	18,0	15,9	17,1	8,0	4,6	8,3	4,3	8,1	4,5
	Octubre (1)	44,9	37,8	41,9	36,5	32,1	34,6	18,8	15,0	17,3	8,5	5,3	8,4	4,7	8,5	5,1
1997	Mayo	45,0	38,6	42,1	37,4	32,8	35,3	17,0	14,9	16,1	8,0	4,7	8,9	4,9	8,4	4,8
	Octubre	45,1	38,9	42,3	38,7	33,9	36,5	14,3	12,8	13,7	7,8	5,2	8,6	4,9	8,1	5,0
1998	Mayo	45,6	38,8	42,4	39,2	34,2	36,9	14,0	12,0	13,2	8,1	5,1	8,5	5,0	8,2	5,1
	Agosto	45,1	38,3	42,0	38,8	33,7	36,5	14,1	11,9	13,2	9,0	4,9	7,9	5,6	8,5	5,2
1999	Octubre	45,4	38,3	42,1	39,4	34,0	36,9	13,3	11,3	12,4	8,8	5,2	7,9	5,3	8,4	5,2
	Mayo	46,6	38,5	42,8	39,3	33,6	36,6	15,6	12,9	14,5	8,8	5,1	9,0	4,4	8,9	4,8
2000	Agosto	45,6	38,5	42,3	38,6	33,3	36,2	15,3	13,5	14,5	9,9	5,8	8,2	5,5	9,2	5,7
	Octubre	46,0	38,8	42,7	39,4	33,8	36,8	14,4	12,8	13,8	9,8	5,4	8,1	4,8	9,1	5,2
2001	Mayo	45,3	39,0	42,4	38,1	33,4	35,9	16,0	14,5	15,4	9,9	5,1	8,8	4,8	9,5	5,0
	Octubre	45,1	40,0	42,7	38,5	34,1	36,5	14,7	14,6	14,7	9,2	5,3	9,5	5,4	9,3	5,3
2002	Mayo	45,2	39,9	42,8	37,4	33,8	35,8	17,2	15,4	16,4	9,2	5,2	10,0	5,4	9,6	5,3
	Octubre	44,4	39,6	42,2	35,9	32,7	34,5	19,0	17,4	18,3	10,8	5,7	10,6	5,6	10,7	5,6
2003	Mayo	44,0	39,3	41,8	34,3	31,1	32,8	22,0	20,9	21,5	13,0	6,3	12,2	5,5	12,7	5,9
	Octubre	45,7	39,8	42,9	37,1	33,2	35,3	18,8	16,6	17,8	13,9	6,1	13,6	6,2	13,8	6,1
2003	Mayo	45,5	39,8	42,8	38,1	34,0	36,2	16,4	14,5	15,6	14,8	5,0	11,6	5,9	13,4	5,4

GBA: Gran Buenos Aires.

AIP: Total Aglomerados del interior del país.

TOT: Total general

(\*) A partir de la EPH de octubre de 1994, los subocupados se han dividido en dos categorías

diferentes según los mismos sean demandantes (columna izquierda) o no demandantes (columna derecha) de empleo.

Fuente: Encuesta Permanente de Hogares, INDEC.

## Evolución TRIMESTRAL de las principales variables ocupacionales - EPH Continua (\*)

A partir del año 2003

Aglomerados urbanos	Año 2003				Año 2004				Año 2005				2006
	I	II	III	IV	I	II	III	IV	I	II	III	IV	I
<b>a) Tasa de actividad</b> (en % de la población total)													
<b>Total aglomerados</b>	45,6%	45,6%	<sup>(2)</sup> 45,7%	45,7%	45,4%	46,2%	46,2%	45,9%	45,2%	45,6%	46,2%	45,9%	46,0%
Aglomerados del Interior del país	43,2%	42,8%	<sup>(2)</sup> 42,7%	43,6%	43,5%	43,4%	43,3%	43,1%	42,7%	43,0%	43,2%	43,2%	42,7%
Región Gran Buenos Aires	47,6%	47,8%	48,2%	47,5%	47,1%	48,6%	48,7%	48,3%	47,4%	47,8%	48,8%	48,3%	48,8%
<b>b) Tasa de empleo</b> (en % de la población total)													
<b>Total aglomerados</b>	36,3%	37,4%	<sup>(2)</sup> 38,2%	39,1%	38,9%	39,4%	40,1%	40,4%	39,4%	40,1%	41,1%	41,3%	40,7%
Aglomerados del Interior del país	35,0%	35,7%	<sup>(2)</sup> 36,5%	37,9%	37,4%	37,6%	38,1%	38,5%	37,9%	38,6%	38,9%	39,3%	38,4%
Región Gran Buenos Aires	37,3%	38,9%	39,7%	40,1%	40,2%	40,9%	41,8%	42,0%	40,6%	41,4%	42,9%	42,9%	42,7%
<b>c) Tasa de desocupación</b> (en % de la población económicamente activa)													
<b>Total aglomerados</b>	20,4%	17,8%	<sup>(2)</sup> 16,3%	14,5%	14,4%	14,8%	13,2%	12,1%	13,0%	12,1%	11,1%	10,1%	11,4%
Aglomerados del Interior del país	18,8%	16,6%	<sup>(2)</sup> 14,5%	13,1%	14,1%	13,3%	12,0%	10,8%	11,1%	10,3%	9,8%	8,9%	10,0%
Región Gran Buenos Aires	21,7%	18,7%	17,7%	15,6%	14,6%	15,9%	14,1%	13,0%	14,5%	13,4%	12,0%	11,0%	12,5%
<b>d) Tasa de subocupación demandante</b> <sup>(1)</sup> (en % de la población económicamente activa)													
<b>Total aglomerados</b>	12,0%	11,8%	<sup>(2)</sup> 11,6%	11,4%	10,5%	10,7%	10,5%	9,7%	9,0%	8,9%	8,9%	8,4%	7,8%
Aglomerados del Interior del país	11,1%	11,0%	<sup>(2)</sup> 10,8%	10,9%	9,6%	10,5%	9,8%	9,3%	8,9%	8,1%	8,4%	7,9%	7,1%
Región Gran Buenos Aires	12,7%	12,4%	12,3%	11,8%	11,2%	10,8%	11,0%	10,1%	9,0%	9,6%	9,3%	8,7%	8,3%
<b>e) Tasa de subocupación no demandante</b> <sup>(1)</sup> (en % de la población económicamente activa)													
<b>Total aglomerados</b>	5,7%	6,0%	<sup>(2)</sup> 5,0%	4,9%	5,2%	4,5%	4,7%	4,5%	3,7%	3,8%	4,2%	3,5%	3,2%
Aglomerados del Interior del país	4,8%	5,7%	<sup>(2)</sup> 4,3%	3,9%	3,5%	3,8%	3,3%	3,0%	2,7%	3,1%	3,1%	2,4%	2,2%
Región Gran Buenos Aires	6,4%	6,2%	5,5%	5,6%	6,5%	5,1%	5,8%	5,7%	4,6%	4,4%	5,0%	4,3%	4,0%

(\*) A partir del año 2003, la tradicional encuesta puntual, difundida dos veces al año (mayo y octubre), es suplantada por una encuesta continua que brinda información trimestral y semestralmente. Para mayores detalles sobre esta nueva metodología se pueden consultar los documentos "Encuesta Permanente de Hogares: Cambios Metodológicos" y "La Nueva Encuesta Permanente de Hogares de Argentina", en la página web del INDEC ([www.indec.gov.ar](http://www.indec.gov.ar)).

(1) Los subocupados se dividen en dos categorías diferentes según los mismos sean busquen activamente, subocupados demandantes, o no, subocupados no demandantes, otra ocupación.

(2) En el segundo trimestre de 2003 los datos no incluyen el aglomerado Gran Santa Fe ya que no fue relevado debido a las inundaciones.

Fuente: Econométrica S.A en base al INDEC

**Estimaciones de Población Urbana Total, Población  
Económicamente Activa, Ocupados y Desocupados**  
*En miles de personas*

Período	Total urbano				
	Población total (1)	PEA	Ocupados	Desocupados	
1991	May	28.113	11.677	10.560	1.116
	Oct	28.623	11.867	10.839	1.029
1992	May	28.906	12.049	10.914	1.135
	Oct	29.106	12.251	11.075	1.177
1993	May	29.386	12.583	11.096	1.487
	Oct	29.584	12.551	11.121	1.430
1994	May	29.860	12.750	11.124	1.626
	Oct	30.054	12.723	10.949	1.774
1995	May	30.326	13.251	10.672	2.578
	Oct	30.516	13.120	10.713	2.408
1996	May	30.783	13.132	10.651	2.481
	Oct	30.970	13.336	10.853	2.484
1997	May	31.232	13.636	11.187	2.449
	Oct	31.416	13.815	11.652	2.163
1998	May	31.674	13.967	11.848	2.120
	Oct	31.855	13.918	11.914	2.004
1999	May	32.108	14.222	11.905	2.317
	Oct	32.286	14.302	12.038	2.264
2000	May	32.534	14.357	11.868	2.489
	Oct	32.707	14.612	12.138	2.474
2001	May	32.949	14.722	12.039	2.682
	Oct	33.117	14.609	11.658	2.951
2002	May	33.350	14.589	11.182	3.406
2002	IV	33.550	15.130	12.071	3.059
2003	I	33.649	15.088	12.082	3.006
	II	33.745	15.077	12.452	2.625
	III	33.845	15.149	12.762	2.386
	IV	33.945	15.302	13.150	2.152
2004	I	34.045	15.273	13.088	2.184
	II	34.141	15.494	13.278	2.215
	III	34.242	15.505	13.520	1.985
	IV	34.343	15.466	13.664	1.802
2.005	I	34.445	15.296	13.397	1.900
	II	34.544	15.456	13.678	1.778
	III	34.647	15.671	14.000	1.671
	IV	34.751	15.648	14.127	1.522
2.006	I	34.855	15.650	13.930	1.720

**Fuente:** Dirección Nacional de Programación Macroeconómica.

(1) INDEC, Dirección de Estudios Poblacionales del INDEC.

## Pobreza e Indigencia - Gran Buenos Aires.

En % de Hogares y Personas bajo la línea de Pobreza e Indigencia - Mayo 1988 - II sem 2003

Período (1)	Hogares				Personas			
	Pobreza		Indigencia		Pobreza		Indigencia	
	Puntual	Continua	Puntual	Continua	Puntual	Continua	Puntual	Continua
May-88	22,5		5,5		29,8		8,6	
Oct-88	24,1		7,0		32,3		10,7	
May-89	19,7		5,9		25,9		8,0	
Oct-89	38,2		11,6		47,3		16,5	
May-90	33,6		8,7		42,5		12,5	
Oct-90	25,3		4,6		33,7		6,6	
May-91	21,9		3,6		28,9		5,1	
Oct-91	16,2		2,2		21,5		3,0	
May-92	15,1		2,3		19,3		3,3	
Oct-92	13,5		2,5		17,8		3,2	
May-93	13,6		2,9		17,7		3,6	
Oct-93	13,0		3,2		16,8		4,4	
May-94	11,9		2,6		16,1		3,3	
Oct-94	14,2		3,0		19,0		3,5	
May-95	16,3		4,3		22,2		5,7	
Oct-95	18,2		4,4		24,8		6,3	
May-96	19,6		5,1		26,7		6,9	
Oct-96	20,1		5,5		27,9		7,5	
May-97	18,8		4,1		26,3		5,7	
Oct-97	19,0		5,0		26,0		6,4	
May-98	17,7		4,0		24,3		5,3	
Oct-98	18,2		4,5		25,9		6,9	
May-99	19,1		5,4		27,1		7,6	
Oct-99	18,9		4,8		26,7		6,7	
May-00	21,1		5,3		29,7		7,5	
Oct-00	20,8		5,6		28,9		7,7	
May-01	23,5		7,4		32,7		10,3	
Oct-01	25,5		8,3		35,4		12,2	
May-02	37,2		16,0		49,7		22,7	
Oct-02	42,3		16,9		54,3		24,7	
I sem 03		41,2		19,5		52,3		26,5
May-03	39,4		16,3		51,7		25,2	
II sem 03		34,9		14,3		46,2		18,9
I sem 04		31,6		10,8		42,7		15,2
II sem 04		27,7		10,1		37,7		14
I sem 05		27,4		8,7		37,7		12,6
II sem 05		22,5		7,1		30,9		12,2

Fuente: Econométrica en base al INDEC

(1) A partir del año 2003 se produjo un cambio en la serie, la cual pasó de puntual (de acuerdo a ondas mayo/octubre) a continua (semestral)



## Pobreza e Indigencia. Aglomerados por regiones - EPH Continua (\*) (1)

A partir del año 2003

En porcentaje de Hogares y Personas

Área geográfica	1er Semestre 2004				2do Semestre 2004				1er Semestre 2005				2do Semestre 2005			
	Bajo línea de indigencia		Bajo línea de pobreza		Bajo línea de indigencia		Bajo línea de pobreza		Bajo línea de indigencia		Bajo línea de pobreza		Bajo línea de indigencia		Bajo línea de pobreza	
	Hog.	Pers.	Hog.	Pers.	Hog.	Pers.	Hog.	Pers.	Hog.	Pers.	Hog.	Pers.	Hog.	Pers.	Hog.	Pers.
<b>Total aglomerados</b>	<b>12,1%</b>	<b>17,0%</b>	<b>33,5%</b>	<b>44,3%</b>	<b>10,7%</b>	<b>15,0%</b>	<b>29,8%</b>	<b>40,2%</b>	<b>9,7%</b>	<b>13,8%</b>	<b>28,8%</b>	<b>38,9%</b>	<b>8,4%</b>	<b>12,2%</b>	<b>24,7%</b>	<b>33,8%</b>
Región Gran Buenos Aires	10,8%	15,2%	31,6%	42,7%	10,1%	14,0%	27,7%	37,7%	8,7%	12,6%	27,4%	37,7%	7,1%	10,3%	22,5%	30,9%
Región Cuyo	11,6%	15,2%	35,3%	43,7%	10,3%	14,2%	31,9%	41,4%	8,3%	11,2%	29,5%	37,3%	8,7%	12,3%	28,0%	36,9%
San Luis - El Chorrillo	11,9%	15,1%	35,9%	43,3%	9,6%	14,2%	31,6%	42,0%	7,5%	10,0%	27,9%	35,7%	8,1%	10,9%	26,1%	34,9%
Región Nordeste	22,6%	30,4%	49,9%	60,3%	19,6%	26,2%	48,0%	59,5%	17,6%	23,3%	45,3%	56,3%	16,2%	22,7%	41,9%	54,0%
Región Noroeste	18,6%	24,5%	46,1%	56,4%	16,1%	21,4%	42,8%	53,4%	13,6%	18,1%	39,4%	49,4%	13,2%	17,6%	37,9%	48,0%
Región Pampeana	11,3%	16,2%	31,2%	41,2%	9,1%	13,2%	27,5%	37,4%	8,9%	12,9%	24,6%	33,4%	8,5%	12,4%	22,1%	30,7%
Región Patagónica	9,4%	12,0%	24,5%	31,0%	6,9%	8,9%	18,9%	24,7%	8,2%	10,0%	19,6%	25,5%	5,6%	6,5%	17,0%	21,5%
<u>Aglomerados de 500.000 y más habitantes</u>	<u>11,0%</u>	<u>15,5%</u>	<u>31,8%</u>	<u>42,5%</u>	<u>9,9%</u>	<u>13,8%</u>	<u>28,0%</u>	<u>38,1%</u>	<u>8,8%</u>	<u>12,7%</u>	<u>26,8%</u>	<u>36,6%</u>	<u>7,6%</u>	<u>11,0%</u>	<u>22,9%</u>	<u>31,4%</u>
<u>Aglomerados de menos de 500.000 habitantes</u>	<u>16,3%</u>	<u>22,3%</u>	<u>40,5%</u>	<u>50,8%</u>	<u>13,9%</u>	<u>19,2%</u>	<u>36,8%</u>	<u>47,4%</u>	<u>12,1%</u>	<u>16,6%</u>	<u>34,5%</u>	<u>44,7%</u>	<u>11,4%</u>	<u>16,0%</u>	<u>31,7%</u>	<u>42,0%</u>

(\*) A partir del año 2003, la tradicional encuesta puntual, difundida dos veces al año (mayo y octubre), es suplantada por una encuesta continua que brinda información trimestral y semestralmente. Para mayores detalles sobre esta nueva metodología se pueden consultar los documentos "Encuesta Permanente de Hogares: Cambios Metodológicos" y "La Nueva Encuesta Permanente de Hogares de Argentina", en la página web del INDEC ([www.indec.gov.ar](http://www.indec.gov.ar)).

(1) Se ha mantenido la cobertura temática general en lo relativo al tratamiento de los ingresos introduciendo mejoras en la medición de tipo conceptual y en la estrategia de indagación.

### Observaciones particulares:

En el primer semestre de 2003 no incluyen el aglomerado Gran Santa Fe, ya que no fue relevado debido a las inundaciones.

Estimaciones sujetas a coeficientes de variación superiores al 10%.

Fuente: Econométrica S.A en base al INDEC

## Evolución del Salario Real de los Sectores Registrados

Promedio Anual - Base 2001 = 100

	95	96	97	98	99	'00	'01	'02	'03	'04	'05	06
<b>Total</b>	<b>99</b>	<b>97</b>	<b>95</b>	<b>96</b>	<b>98</b>	<b>100</b>	<b>100</b>	<b>84</b>	<b>81</b>	<b>89</b>	<b>94</b>	<b>102</b>
Construcción	106	103	97	96	101	101	100	96	91	100	110	116
Agricultura, Ganadería, Caza y Silvicultura	92	88	88	89	90	89	100	94	96	110	110	112
Suministro de Electricidad, Gas y Agua	96	94	98	96	98	101	100	80	79	86	92	110
Explotación de Minas y Canteras	102	110	116	121	133	126	100	83	99	105	120	146
Pesca y Servicios Conexos	77	77	74	81	82	91	100	98	96	94	95	111
<b>Sectores Productores de Servicios</b>	<b>98</b>	<b>98</b>	<b>97</b>	<b>98</b>	<b>100</b>	<b>101</b>	<b>100</b>	<b>82</b>	<b>78</b>	<b>86</b>	<b>92</b>	<b>100</b>
Administración Pública	117	114	103	103	105	101	100	80	75	82	91	98
Comercio Mayorista, Minorista y Reparaciones	96	95	95	97	102	103	100	82	82	94	101	107
Servicios Sociales, Enseñanza y Salud Privados	98	98	97	97	99	101	100	78	75	83	92	104
Actividades Inmobiliarias, Empresariales y de Alquiler	107	107	109	110	109	108	100	84	82	89	94	101
Transporte, Almacenamiento y Comunicaciones	91	91	88	89	91	94	100	81	80	90	97	106
Otros Servicios Comunitarios, Sociales y Personales	98	96	94	91	91	95	100	84	82	88	89	94
Intermediación Financiera	87	92	96	98	100	97	100	89	80	86	87	97
Hoteles y Restaurantes	102	102	100	99	102	102	100	81	85	99	105	122
<b>Sin clasificar</b>	<b>139</b>	<b>124</b>	<b>109</b>	<b>107</b>	<b>100</b>	<b>106</b>	<b>100</b>	<b>78</b>	<b>64</b>	<b>61</b>	<b>62</b>	<b>63</b>

Fuente: Econométrica S.A en base a Mecon

## Evolución del Salario Real de los Sectores Registrados

Promedio Trimestral - Base IV 01 = 100

	I 02	II 02	III 02	IV 02	I 03	II 03	III 03	IV 03	I 04	II 04	III 04	IV 04	I 05	II 05	III 05	IV 05	I 06
<b>Total</b>	<b>98</b>	<b>80</b>	<b>77</b>	<b>78</b>	<b>78</b>	<b>78</b>	<b>79</b>	<b>84</b>	<b>89</b>	<b>87</b>	<b>85</b>	<b>88</b>	<b>91</b>	<b>90</b>	<b>93</b>	<b>97</b>	<b>100</b>
Construcción	101	88	83	87	83	82	82	90	96	93	90	94	95	104	103	105	108
Agricultura, Ganadería, Caza y Silvicultura	108	88	87	90	88	85	100	104	112	107	107	108	114	103	105	110	111
Suministro de Electricidad, Gas y Agua	105	83	75	77	89	79	79	83	100	88	86	87	101	94	93	97	116
Explotación de Minas y Canteras	96	81	73	82	99	97	97	99	109	100	99	106	116	115	113	131	144
Pesca y Servicios Conexos	80	97	92	86	78	92	89	88	88	94	80	80	84	100	76	86	101
<b>Sectores Productores de Servicios</b>	<b>98</b>	<b>80</b>	<b>77</b>	<b>76</b>	<b>77</b>	<b>76</b>	<b>78</b>	<b>82</b>	<b>88</b>	<b>85</b>	<b>85</b>	<b>86</b>	<b>90</b>	<b>89</b>	<b>93</b>	<b>95</b>	<b>100</b>
Administración Pública	96	78	76	73	74	74	76	77	79	80	83	86	86	88	93	95	98
Comercio Mayorista, Minorista y Reparaciones	97	81	76	79	80	80	84	87	97	94	92	93	98	96	104	106	108
Servicios Sociales, Enseñanza y Salud Privados	95	77	73	72	73	74	76	78	82	81	84	86	88	89	94	99	104
Actividades Inmobiliarias, Empresariales y de Alquiler	97	83	77	78	80	79	81	84	90	89	88	87	91	91	96	97	100
Transporte, Almacenamiento y Comunicaciones	97	81	76	78	79	79	81	86	94	92	89	91	96	96	97	102	107
Otras Servicios Comunitarios, Sociales y Personales	100	81	76	78	79	79	82	86	91	87	84	84	87	86	88	91	93
Intermediación Financiera	106	82	87	83	84	76	75	83	97	84	81	83	93	83	86	86	97
Hoteles y Restaurantes	96	80	77	78	81	82	86	92	102	101	98	98	106	104	104	108	123
<b>Sin clasificar</b>	<b>95</b>	<b>79</b>	<b>76</b>	<b>74</b>	<b>70</b>	<b>69</b>	<b>63</b>	<b>61</b>	<b>65</b>	<b>64</b>	<b>60</b>	<b>61</b>	<b>62</b>	<b>61</b>	<b>64</b>	<b>64</b>	<b>65</b>

Fuente: Econométrica S.A en base a Mecon

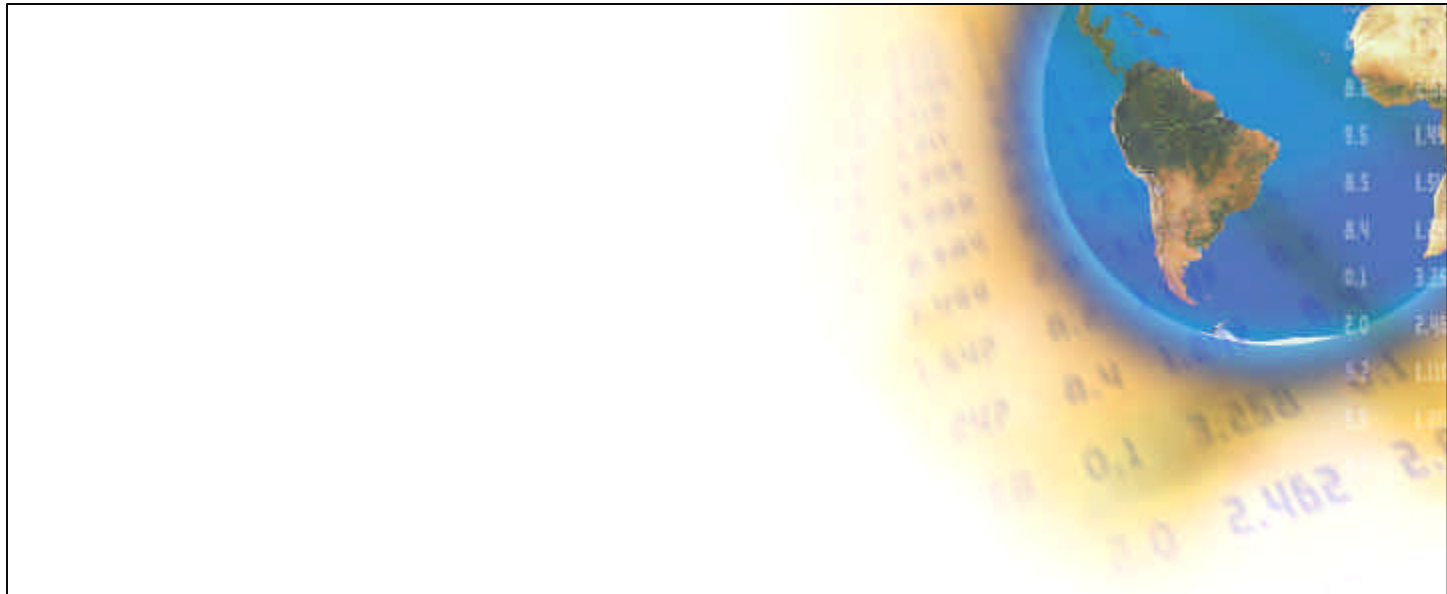

# PRECIOS

**Econométrica S.A**  
*economic research and forecasts*

## Oferta y demanda Globales: Precios Implícitos

Índice de Precios Implícitos en la Demanda y Oferta Globales. Base 1993 = 100,0

Período		Oferta Global		Demanda Global			
Año	Trimestre	PIB a precios de mercado	Importaciones	Consumo Privado	Consumo Público	Inversión Bruta Interna Fija	Exportaciones
<b>1993</b>		<b>100,0</b>	<b>100,0</b>	<b>100,0</b>	<b>100,0</b>	<b>100,0</b>	<b>100,0</b>
<b>1994</b>		<b>102,8</b>	<b>102,3</b>	<b>103,7</b>	<b>105,8</b>	<b>100,2</b>	<b>102,9</b>
<b>1995</b>		<b>106,1</b>	<b>108,2</b>	<b>106,6</b>	<b>106,5</b>	<b>103,9</b>	<b>108,2</b>
<b>1996</b>		<b>106,0</b>	<b>106,6</b>	<b>106,4</b>	<b>103,0</b>	<b>101,5</b>	<b>114,2</b>
<b>1997</b>		<b>105,6</b>	<b>104,3</b>	<b>106,3</b>	<b>103,6</b>	<b>99,4</b>	<b>110,9</b>
	I	105,8	107,2	107,3	102,5	100,7	112,5
	II	106,4	104,5	106,3	101,7	99,8	111,9
	III	105,0	102,3	106,1	103,5	98,5	110,5
	IV	105,1	103,5	105,7	106,3	99,1	109,0
<b>1998</b>		<b>103,8</b>	<b>99,4</b>	<b>104,5</b>	<b>106,0</b>	<b>98,0</b>	<b>101,0</b>
	I	104,1	103,6	105,2	105,5	99,1	104,0
	II	103,6	99,5	104,3	105,8	97,9	102,8
	III	104,1	97,8	104,9	105,4	97,9	99,6
	IV	103,2	96,7	103,6	107,1	97,3	97,4
<b>1999</b>		<b>101,9</b>	<b>94,9</b>	<b>102,7</b>	<b>107,6</b>	<b>96,2</b>	<b>91,5</b>
	I	102,2	97,5	104,1	108,5	97,9	91,8
	II	100,8	94,1	102,4	106,0	96,3	89,8
	III	102,4	93,5	102,7	106,6	95,6	90,6
	IV	102,1	94,7	101,7	109,2	95,1	94,1
<b>2000(*)</b>		<b>102,9</b>	<b>95,4</b>	<b>102,4</b>	<b>107,7</b>	<b>93,0</b>	<b>99,6</b>
	I	102,2	98,1	103,4	108,9	95,5	98,1
	II	102,3	95,6	101,6	107,7	93,2	98,5
	III	103,9	93,8	102,5	106,4	91,7	100,1
	IV	103,2	94,1	102,3	107,9	91,7	101,7
<b>2001(*)</b>		<b>101,8</b>	<b>92,5</b>	<b>102,1</b>	<b>106,8</b>	<b>91,3</b>	<b>96,4</b>
	I	101,6	96,3	103,2	109,0	93,4	99,9
	II	101,1	93,9	101,6	108,9	90,1	95,6
	III	103,1	89,7	101,9	103,9	89,8	96,7
	IV	101,3	88,3	101,8	105,6	92,1	93,7
<b>2002(*)</b>		<b>132,9</b>	<b>270,1</b>	<b>124,6</b>	<b>113,1</b>	<b>140,9</b>	<b>261,3</b>
	I	109,3	170,3	110,1	108,6	110,6	157,2
	II	137,6	288,3	127,7	110,7	139,8	268,4
	III	140,7	310,0	129,6	115,3	151,0	300,7
	IV	141,6	309,6	130,3	117,1	155,7	311,0
<b>2003(*)</b>		<b>146,8</b>	<b>262,0</b>	<b>141,4</b>	<b>125,3</b>	<b>155,2</b>	<b>267,4</b>
	I	143,2	262,4	133,5	124,1	160,1	276,6
	II	150,4	258,0	146,3	120,1	153,2	259,5
	III	144,5	260,1	141,2	122,4	151,4	259,8
	IV	148,7	266,6	144,0	134,5	157,1	275,3
<b>2004(*)</b>		<b>160,4</b>	<b>284,8</b>	<b>152,9</b>	<b>141,4</b>	<b>174,1</b>	<b>297,9</b>
	I	154,5	259,0	147,5	140,9	172,9	273,1
	II	166,8	283,7	161,1	138,3	171,5	315,0
	III	159,0	294,0	151,9	139,8	173,7	300,2
	IV	160,7	299,0	150,9	146,2	177,6	301,0
<b>2005(*)</b>		<b>174,5</b>	<b>295,3</b>	<b>162,9</b>	<b>169,4</b>	<b>188,8</b>	<b>304,0</b>
	I	166,3	281,2	156,8	164,7	188,4	274,0
	II	176,0	295,3	168,0	162,2	187,4	307,1
	III	175,2	297,1	162,2	171,5	185,4	309,2
	IV	179,5	305,5	163,9	177,8	193,3	323,6
<b>2006(*)</b>							
	I	190,8	301,6	175,2	201,2	211,1	313,7

Fuente: Dirección Nacional de Cuentas Nacionales

# Indice de Precios al Consumidor (IPC)

Base 1999=100

Periodo	Nivel General		Bienes		Servicios					
	Indice	Var. % inter.	Indice	Var. % inter.	Total		Privados		Públicos	
					Indice	Var. % inter.	Indice	Var. % inter.	Indice	Var. % inter.
2003	141,0	13,4	163,9	17,4	115,1	7,6	119,9	9,9	109,0	3,8
2004	147,3	4,4	169,7	3,5	121,8	5,8	128,9	7,5	111,0	1,8
2005	161,5	9,6	184,9	9,0	134,9	10,7	146,5	13,6	114,1	2,8
Dic-00	99,1	-0,7	98,2	-0,8	100,2	-0,6	100,4	-0,8	100,0	1,2
Dic-01	97,6	-1,5	95,2	-3,1	100,4	0,1	99,8	-0,5	101,6	1,7
Dic-02	137,6	41,0	160,5	68,6	111,5	11,1	115,6	15,7	106,5	4,8
Ene-03	139,4	39,6	161,8	64,6	113,9	12,1	118,7	16,9	107,2	5,3
Feb-03	140,2	36,1	163,2	57,0	114,1	11,9	118,7	16,4	108,0	5,9
Mar-03	141,0	31,7	164,8	48,1	114,0	11,5	118,5	15,7	108,6	6,0
Abr-03	141,1	19,4	165,1	26,4	113,8	9,4	118,3	12,4	108,7	5,7
May-03	140,5	14,3	164,0	18,4	113,9	8,2	118,4	10,6	108,8	4,7
Jun-03	140,4	10,2	162,8	11,9	115,0	7,6	119,5	10,1	109,4	3,0
Jul-03	141,0	7,3	162,9	7,6	116,2	6,9	121,3	9,2	109,5	2,5
Ago-03	141,1	4,9	163,3	4,7	115,8	5,1	120,7	6,5	109,6	2,5
Sep-03	141,1	3,5	163,6	2,8	115,6	4,7	120,3	5,9	109,5	2,5
Oct-03	142,0	3,9	165,0	3,5	115,8	4,5	120,7	5,6	109,5	2,6
Nov-03	142,3	3,6	165,3	3,0	116,2	4,6	121,2	5,7	109,5	2,5
Dic-03	142,6	3,7	164,9	2,7	117,3	5,2	122,8	6,2	109,5	2,8
Ene-04	143,2	2,7	164,6	1,7	118,9	4,4	125,0	5,3	109,7	2,3
Feb-04	143,3	2,3	164,7	1,0	119,1	4,4	125,3	5,6	109,7	1,5
Mar-04	144,2	2,3	166,2	0,8	119,2	4,6	125,4	5,8	110,0	1,3
Abr-04	145,4	3,1	167,6	1,5	120,2	5,6	126,6	7,1	111,0	2,1
May-04	146,5	4,3	168,9	3,0	121,0	6,2	127,6	7,8	111,3	2,3
Jun-04	147,3	4,9	170,0	4,4	121,6	5,8	128,3	7,3	111,4	1,8
Jul-04	148,0	4,9	169,9	4,2	123,2	6,1	130,8	7,8	111,3	1,6
Ago-04	148,5	5,3	171,2	4,9	122,7	5,9	130,1	7,8	111,4	1,7
Sep-04	149,5	5,9	172,8	5,6	123,0	6,4	130,4	8,4	111,6	1,8
Oct-04	150,0	5,7	173,2	5,0	123,7	6,8	131,5	9,0	111,6	1,9
Nov-04	150,0	5,4	173,0	4,7	124,0	6,7	132,0	8,9	111,4	1,7
Dic-04	151,3	6,1	174,1	5,6	125,4	6,8	133,9	9,1	111,5	1,8
Ene-05	153,5	7,2	175,1	6,4	129,1	8,6	138,7	11,0	112,6	2,7
Feb-05	155,0	8,1	177,0	7,4	130,1	9,2	140,1	11,8	112,7	2,8
Mar-05	157,4	9,1	180,8	8,8	130,8	9,7	141,2	12,5	112,9	2,7
Abr-05	158,2	8,8	181,9	8,5	131,2	9,1	141,8	12,0	113,0	1,8
May-05	159,1	8,6	182,4	8,0	132,4	9,4	143,0	12,0	113,2	1,7
Jun-05	160,6	9,0	183,6	8,0	134,4	10,6	145,1	13,1	115,9	4,0
Jul-05	162,2	9,6	184,4	8,6	137,0	11,2	148,7	13,7	115,8	4,1
Ago-05	162,9	9,7	186,0	8,6	136,7	11,4	148,3	14,0	115,9	4,0
Sep-05	164,8	10,3	189,6	9,7	136,6	11,1	149,3	14,5	113,6	1,8
Oct-05	166,1	10,7	190,7	10,1	138,1	11,6	151,4	15,1	113,5	1,7
Nov-05	168,1	12,0	193,2	11,7	139,5	12,5	153,2	16,1	113,6	2,0
Dic-05	170,0	12,3	193,9	11,4	142,7	13,8	156,7	17,0	116,2	4,2
Ene-06	172,1	12,1	194,5	11,1	146,7	13,6	162,8	17,4	115,0	2,1
Feb-06	172,8	11,5	195,4	10,4	147,1	13,1	163,8	16,9	115,0	2,0
Mar-06	174,9	11,1	198,7	9,9	147,8	13,0	164,7	16,7	115,2	2,0
Abr-06	176,6	11,6	200,7	10,3	149,2	13,7	166,7	17,5	115,4	2,1
May-06	177,4	11,5	201,3	10,4	150,3	13,5	168,2	17,7	115,5	2,1
Jun-06	178,3	11,0	202,1	10,1	151,2	12,5	169,7	17,0	116,1	0,2

Fuente: Econométrica S.A en base al INDEC

## Índice de Precios Internos al por Mayor (IPIM)

Base 1993=100

Período	Nivel General			Productos Nacionales									Productos Importados		
	Índice	Var. %		Total			Primarios			Manuf. y Energ. Eléct.			Índice	Var. %	
		mens.	inter.	Índice	mens.	inter.	Índice	mens.	inter.	Índice	mens.	inter.		mens.	inter.
1998	106,2	-3,2		106,8	-3,1		101,3	-9,8		108,2	-1,3		99,1	-4,7	
1999	102,2	-3,8		102,9	-3,7		94,6	-6,7		105,0	-3,0		93,7	-5,4	
2000	106,3	4,0		107,2	4,3		110,2	16,5		106,5	1,4		93,8	0,1	
2001	103,8	-2,3		104,8	-2,3		102,0	-7,5		105,6	-0,8		91,3	-2,6	
2002	183,9	77,1		179,7	71,4		211,0	106,9		171,5	62,4		237,5	160,1	
2003	216,8	17,9		214,8	19,5		254,8	20,8		204,3	19,1		242,3	2,0	
2004	232,9	7,4		231,6	7,8		276,8	8,6		219,6	7,5		248,9	2,7	
2005	252,6	8,5		252,5	9,0		305,9	10,5		238,3	8,5		254,2	2,1	
Dic-98	102,1	-1,1	-6,3	102,6	-1,2	-6,3	87,9	-5,8	-21,1	106,5	-0,2	-2,3	96,0	-0,1	-5,6
Dic-99	103,4	0,5	1,2	104,1	0,5	1,4	100,2	0,6	13,9	105,1	0,5	-1,3	94,2	0,5	-1,9
Dic-00	105,8	-1,9	2,4	106,9	-2,0	2,7	107,5	-8,3	7,3	106,7	0,0	1,6	92,3	-0,5	-1,9
Dic-01	100,2	-0,2	-5,3	101,1	-0,1	-5,4	89,7	0,3	-16,6	104,1	-0,2	-2,5	89,1	-1,0	-3,5
Dic-02	218,4	-0,4	118,0	214,3	-0,3	112,0	268,7	0,6	199,6	199,9	-0,7	92,0	271,5	-1,2	204,5
Ene-03	219,4	0,4	105,8	216,0	0,8	102,2	271,2	0,9	162,7	201,4	0,8	86,9	262,1	-3,5	153,1
Feb-03	220,2	0,4	83,9	217,2	0,5	84,0	267,7	-1,3	126,7	203,8	1,2	72,8	259,1	-1,1	82,5
Mar-03	218,7	-0,7	62,2	215,8	-0,6	64,1	256,7	-4,1	88,0	205,1	0,6	57,5	255,1	-1,5	44,8
Abr-03	214,7	-1,8	32,8	212,2	-1,7	35,4	242,3	-5,6	44,5	204,3	-0,4	32,8	246,0	-3,6	9,9
May-03	213,3	-0,6	17,5	211,4	-0,4	20,3	240,3	-0,8	21,0	203,8	-0,3	20,1	238,0	-3,3	-7,3
Jun-03	213,0	-0,1	8,1	211,3	0,0	10,5	243,2	1,2	12,0	202,9	-0,4	9,8	234,9	-1,3	-13,5
Jul-03	213,0	0,0	3,3	211,6	0,1	5,4	242,8	-0,1	2,5	203,4	0,2	6,3	230,0	-2,1	-16,6
Ago-03	215,9	1,4	-0,4	214,3	1,3	1,5	254,1	4,7	-2,8	203,8	0,2	2,9	235,7	2,5	-17,4
Sep-03	215,5	-0,2	-2,9	213,8	-0,2	-1,5	250,7	-1,3	-10,8	204,1	0,1	1,9	236,9	0,5	-16,4
Oct-03	216,7	0,5	-2,9	215,3	0,7	-1,3	254,9	1,6	-7,4	204,8	0,4	0,9	234,5	-1,0	-18,0
Nov-03	218,9	1,0	-0,2	217,7	1,1	1,3	261,6	2,6	-2,0	206,1	0,6	2,4	234,5	0,0	-14,6
Dic-03	222,7	1,7	2,0	221,3	1,7	3,3	272,6	4,2	1,4	207,8	0,8	3,9	240,6	2,6	-11,4
Ene-04	222,0	-0,3	1,2	220,6	-0,3	2,1	265,7	-2,5	-2,0	208,7	0,4	3,6	239,9	-0,3	-8,5
Feb-04	225,1	1,4	2,2	223,4	1,3	2,9	270,3	1,7	1,0	211,1	1,2	3,6	242,1	0,9	-6,6
Mar-04	226,0	0,4	3,4	224,7	0,6	4,1	268,0	-0,8	4,4	213,3	1,1	4,0	242,7	0,3	-4,9
Abr-04	227,8	0,8	6,1	226,9	0,9	6,9	272,2	1,6	12,3	214,9	0,7	5,2	240,5	-0,9	-2,2
May-04	230,8	1,3	8,2	229,6	1,2	8,6	273,8	0,6	13,9	217,9	1,4	6,9	245,8	2,2	3,3
Jun-04	231,3	0,2	8,6	229,8	0,1	8,7	268,3	-2,0	10,3	219,6	0,8	8,2	250,4	1,9	6,6
Jul-04	233,4	0,9	9,6	232,1	1,0	9,7	274,8	2,4	13,2	220,8	0,5	8,6	250,2	-0,1	8,8
Ago-04	239,0	2,4	10,7	237,7	2,4	10,9	294,8	7,3	16,0	222,7	0,8	9,3	255,5	2,1	8,4
Sep-04	239,6	0,2	11,2	238,5	0,3	11,5	290,7	-1,4	16,0	224,7	0,9	10,1	254,0	-0,6	7,2
Oct-04	241,0	0,6	11,2	240,0	0,6	11,5	292,3	0,5	14,7	226,3	0,7	10,5	253,5	-0,2	8,1
Nov-04	238,2	-1,2	8,8	236,9	-1,3	8,8	274,6	-6,1	5,0	226,9	0,3	10,1	254,6	0,4	8,6
Dic-04	240,2	0,9	7,9	238,9	0,8	7,9	276,3	0,6	1,4	229,0	0,9	10,2	257,7	1,2	7,1
Ene-05	237,9	-1,0	7,2	236,5	-1,0	7,2	258,0	-6,6	-2,9	230,8	0,8	10,6	256,6	-0,4	6,9
Feb-05	240,5	1,1	6,8	239,4	1,2	7,1	268,3	4,0	-0,7	231,7	0,4	9,8	254,2	-0,9	5,0
Mar-05	245,2	2,0	8,5	244,3	2,1	8,7	283,2	5,5	5,7	234,0	1,0	9,7	256,7	0,9	5,8
Abr-05	248,8	1,5	9,2	248,3	1,6	9,4	298,5	5,4	9,7	235,0	0,4	9,4	255,2	-0,6	6,1
May-05	248,6	-0,1	7,7	248,1	-0,1	8,1	294,0	-1,5	7,4	236,0	0,4	8,3	254,6	-0,2	3,6
Jun-05	249,2	0,2	7,7	249,1	0,4	8,4	296,3	0,8	10,4	236,6	0,2	7,7	250,7	-1,5	0,1
Jul-05	252,3	1,3	8,1	252,5	1,4	8,8	308,1	4,0	12,1	237,8	0,5	7,7	250,4	-0,1	0,1
Ago-05	255,5	1,2	6,9	255,9	1,3	7,6	318,2	3,3	7,9	239,4	0,7	7,5	250,4	0,0	-2,0
Sep-05	260,3	1,9	8,6	261,1	2,1	9,5	338,0	6,2	16,3	240,8	0,6	7,2	249,8	-0,2	-1,6
Oct-05	263,2	1,1	9,2	263,9	1,1	9,9	341,5	1,0	16,8	243,4	1,1	7,6	254,4	1,8	0,4
Nov-05	263,4	0,1	10,6	263,9	0,0	11,4	329,9	-3,4	20,1	246,4	1,2	8,6	257,7	1,3	1,2
Dic-05	265,9	0,9	10,7	266,6	1,0	11,6	336,4	2,0	21,7	248,1	0,7	8,4	259,3	0,6	0,6
Ene-06	269,5	1,4	13,3	270,0	1,3	14,2	351,1	4,4	36,1	248,6	0,2	7,7	261,4	0,8	1,9
Feb-06	273,7	1,6	13,8	274,3	1,6	14,6	364,6	3,8	35,9	250,5	0,7	8,1	265,3	1,5	4,3
Mar-06	272,0	-0,6	10,9	272,5	-0,7	11,5	349,5	-4,1	23,4	252,1	0,7	7,7	265,6	0,1	3,5
Abr-06	275,9	1,4	10,9	276,5	1,5	11,4	362,4	3,7	21,4	253,9	0,7	8,0	267,8	0,8	4,9
May-06	277,0	0,4	11,4	277,4	0,3	11,8	356,8	-1,5	21,4	256,4	1,0	8,6	272,3	1,7	7,0
Jun-06	279,2	0,8	12,0	279,2	0,7	12,1	355,8	-0,3	20,1	259,0	1,0	9,5	278,8	2,4	11,2

Fuente: Econométrica S.A

# Indice del Costo de la Construcción (ICC)

Base 1993 = 100 - Nivel general y principales componentes

Período	Nivel General			Materiales			Mano de Obra			Gastos Generales		
	Indice	% Var		Indice	% Var		Indice	% Var		Indice	% Var	
		mens.	inter.		mens.	inter.		mens.	inter.		mens.	inter.
<b>Promedio Anual</b>												
2002	121,5	26,6		146,7	50,4		97,9	4,0		111,4	14,2	
2003	139,9	15,1		169,2	15,3		112,1	14,6		129,7	16,5	
2004	159,7	14,2		190,3	12,5		132,1	17,8		142,0	9,5	
2005	183,8	15,1		211,2	11,0		159,7	20,9		164,4	15,8	
Dic-98	98,9	0,1	0,0	100,9	-0,1	-0,9	96,8	0,2	0,7	99,1	0,2	0,1
Dic-99	98,6	0,1	-0,3	100,2	0,1	-0,7	96,8	0,1	0,0	99,3	0,1	0,2
Dic-00	95,5	-0,3	-3,1	98,3	-0,1	-1,9	92,3	-0,5	-4,6	97,5	-0,3	-1,8
Dic-01	95,0	-0,2	-0,5	96,5	-0,4	-1,8	93,2	-0,1	1,0	96,7	0,0	-0,8
Dic-02	134,2	0,2	41,3	167,9	0,2	74,0	102,8	0,4	10,3	121,1	0,1	25,2
Ene-03	135,7	1,1	39,0	167,3	-0,4	64,3	106,2	3,3	14,1	123,8	2,2	26,2
Feb-03	135,7	0,0	31,7	167,1	-0,1	47,4	105,9	-0,3	13,6	125,0	1,0	25,6
Mar-03	136,3	0,4	26,9	167,5	0,2	36,8	106,7	0,8	14,1	126,7	1,4	26,4
Abr-03	135,6	-0,5	18,5	167,6	0,1	23,1	105,0	-1,6	11,6	126,7	0,0	20,7
May-03	137,5	1,4	15,3	167,5	-0,1	14,5	108,7	3,5	15,1	129,4	2,1	20,8
Jun-03	137,6	0,1	11,9	167,7	0,1	9,3	108,7	0,0	14,9	130,0	0,5	18,2
Jul-03	138,7	0,8	8,0	167,9	0,1	5,7	110,8	1,9	10,8	130,5	0,4	13,2
Ago-03	140,9	1,6	7,7	169,2	0,8	4,6	114,2	3,1	12,2	130,9	0,3	10,5
Sep-03	142,6	1,2	7,7	170,6	0,8	3,9	116,2	1,8	13,3	131,8	0,7	9,8
Oct-03	144,1	1,1	8,3	170,9	0,2	2,8	119,0	2,4	16,7	133,1	1,0	10,5
Nov-03	145,8	1,2	8,9	172,5	0,9	2,9	121,0	1,7	18,2	133,9	0,6	10,7
Dic-03	147,7	1,3	10,1	174,4	1,1	3,9	123,2	1,8	19,8	134,8	0,7	11,3
Ene-04	151,0	2,2	11,3	175,5	0,6	4,9	128,9	4,6	21,4	136,6	1,3	10,3
Feb-04	154,1	2,1	13,6	178,6	1,8	6,9	132,3	2,6	24,9	138,8	1,6	11,0
Mar-04	156,2	1,4	14,6	182,6	2,2	9,0	132,7	0,3	24,4	139,0	0,1	9,7
Abr-04	157,7	1,0	16,3	185,7	1,7	10,8	132,7	0,0	26,4	140,2	0,9	10,7
May-04	159,1	0,9	15,7	188,8	1,7	12,7	132,6	-0,1	22,0	140,7	0,4	8,7
Jun-04	160,2	0,7	16,4	191,6	1,5	14,3	132,1	-0,4	21,5	141,2	0,4	8,6
Jul-04	160,9	0,4	16,0	193,1	0,8	15,0	131,8	-0,2	19,0	142,5	0,9	9,2
Ago-04	161,8	0,6	14,8	194,9	0,9	15,2	131,9	0,1	15,5	142,8	0,2	9,1
Sep-04	162,2	0,2	13,7	195,6	0,4	14,7	131,9	0,0	13,5	144,2	1,0	9,4
Oct-04	163,5	0,8	13,5	197,5	1,0	15,6	132,6	0,5	11,4	144,9	0,5	8,9
Nov-04	164,2	0,4	12,6	198,9	0,7	15,3	132,6	0,0	9,6	145,8	0,6	8,9
Dic-04	165,0	0,5	11,7	200,2	0,7	14,8	132,8	0,2	7,8	147,3	1,0	9,3
Ene-05	169,8	2,9	12,5	202,5	1,1	15,4	140,0	5,4	8,6	152,4	3,5	11,6
Feb-05	170,5	0,4	10,6	204,3	0,9	14,4	139,3	-0,5	5,3	154,2	1,2	11,1
Mar-05	176,7	3,6	13,1	206,4	1,0	13,0	149,9	7,6	13,0	159,1	3,2	14,5
Abr-05	180,5	2,2	14,5	207,8	0,7	11,9	156,3	4,3	17,8	162,4	2,1	15,8
May-05	181,9	0,8	14,3	209,4	0,8	10,9	157,8	1,0	19,0	163,0	0,4	15,8
Jun-05	182,5	0,3	13,9	210,2	0,4	9,7	158,0	0,1	19,6	163,8	0,5	16,0
Jul-05	183,2	0,4	13,9	211,2	0,5	9,4	158,4	0,3	20,2	164,8	0,6	15,6
Ago-05	184,8	0,9	14,2	212,8	0,8	9,2	159,8	0,9	21,2	167,0	1,3	16,9
Sep-05	185,9	0,6	14,6	214,0	0,6	9,4	160,9	0,7	22,0	167,3	0,2	16,0
Oct-05	192,8	3,7	17,9	215,9	0,9	9,3	173,5	7,8	30,8	170,6	2,0	17,7
Nov-05	197,6	2,5	20,3	219,0	1,4	10,1	180,4	4,0	36,0	173,5	1,7	19,0
Dic-05	199,6	1,0	21,0	221,1	1,0	10,4	182,4	1,1	37,3	175,0	0,9	18,8
Ene-06	201,3	0,9	18,6	223,6	1,1	10,4	183,4	0,5	31,0	175,1	0,1	14,9
Feb-06	203,6	1,1	19,4	226,3	1,2	10,8	185,2	1,0	33,0	176,8	1,0	14,7
Mar-06	206,9	1,6	17,1	229,5	1,4	11,2	187,9	1,5	25,4	179,1	1,3	12,6
Abr-06	209,9	1,4	16,3	233,2	1,6	12,2	189,6	0,9	21,3	179,2	0,1	10,3
May-06	217,7	3,7	19,7	241,6	3,6	15,4	199,9	5,4	26,7	183,2	2,2	12,4
Jun-06	221,2	1,6	21,2	244,0	1,0	16,1	204,5	2,3	29,4	186,4	1,7	13,8

Fuente: Econométrica S.A en base al INDEC



## Evolución de los Precios de los Principales Granos en Puertos Argentinos

precios en dolares por tonelada - Variación % interanual

Período	Trigo		Maíz		Sorgo		Soja				GIRASOL							
	PTOS.ARG.		PTOS.ARG.		PTOS.ARG.		PTOS.ARG.				PTOS.ARG.							
	Grano	% var	Grano	% var	Grano	% var	Grano	% var	Aceite	% var	Pellets	% var	Grano	% var	Aceite	% var	Pellets	% var
2001	123		87		76		172		313		160		189		417		92	
2002	146	19,0	99	12,9	85	11,6	198	15,5	420	34,4	156	-2,3	233	23,7	528	26,6	85	-7,4
2003	158	8,1	103	4,0	91	7,0	238	20,4	517	23,0	182	16,4	247	5,8	544	3,0	86	0,8
2004	140	-11,0	105	2,6	86	-5,0	268	12,4	543	5,0	192	5,6	252	2,0	597	9,7	80	-6,7
2005	133	-5,4	91	-13,4	71	-17,8	231	-14,0	460	-15,2	175	-9,2	260	3,3	579	-3,0	70	-12,2
I 04	156	7,6	114	14,8	103	11,6	320	45,7	629	27,8	233	39,9	272	11,8	632	17,6	87	24,3
II 04	157	-0,4	119	16,7	91	9,7	297	34,4	555	11,9	230	35,2	267	12,5	587	9,4	93	30,2
III 04	131	-19,2	100	-0,3	76	-14,0	236	4,9	503	3,2	161	-6,8	233	-7,2	555	9,5	79	-7,1
IV 04	118	-29,3	89	-18,7	76	-24,3	220	-23,8	486	-18,1	146	-33,6	235	-8,0	614	3,2	60	-48,0
I 05	119	-23,7	82	-27,6	70	-31,7	216	-32,3	470	-25,3	162	-30,2	246	-9,5	591	-6,4	62	-29,1
II 05	137	-12,7	89	-25,5	68	-25,0	232	-22,0	471	-15,1	177	-23,2	269	0,7	612	4,3	61	-34,3
III 05	140	7,4	100	0,0	75	-0,9	243	3,1	457	-9,2	187	16,2	270	16,2	596	7,5	76	-3,0
IV 05	135	14,4	95	6,0	70	-7,0	232	5,3	444	-8,8	172	18,3	254	8,2	516	-16,0	81	34,3
I 06	139	17,0	104	26,3	83	17,5	228	5,4	453	-3,6	170	4,6	228	-7,4	503	-15,0	77	25,2
II 06	163	19,0	112	26,7	96	41,2	222	-4,2	473	0,4	167	-5,6	226	-16,1	581	-5,0	78	27,2
Ene-05	107	-34,0	81	-29,6	70	-34,0	215	-31,7	473	-22,3	159	-30,9	238	-12,2	582	-6,3	61	-41,9
Feb-05	117	-22,5	81	-29,6	67	-36,8	204	-35,8	442	-31,9	153	-31,1	240	-12,7	579	-10,4	62	-18,4
Mar-05	133	-14,2	85	-23,4	74	-23,7	230	-29,4	495	-21,3	175	-28,9	261	-3,7	612	-2,5	62	-22,5
Abr-05	137	-16,0	86	-30,1	68	-28,4	224	-30,9	488	-20,3	172	-32,0	268	-0,7	606	-1,3	61	-37,8
May-05	138	-14,3	88	-26,1	65	-29,3	228	-23,7	465	-16,8	175	-24,9	269	0,4	612	2,5	60	-36,8
Jun-05	136	-7,5	92	-20,0	71	-16,5	243	-9,3	461	-6,7	184	-10,2	271	2,7	618	12,4	63	-27,6
Jul-05	145	4,3	101	-2,9	79	12,9	252	2,9	462	-9,4	194	15,5	275	12,2	623	14,5	65	-20,7
Ago-05	142	13,6	100	0,0	76	-2,6	242	3,4	451	-10,7	190	22,6	271	17,8	597	9,1	81	5,2
Sep-05	134	4,7	98	3,2	71	-11,3	235	3,1	457	-7,3	176	10,7	265	18,8	568	-0,9	83	7,8
Oct-05	136	9,7	96	3,4	67	-13,0	231	6,0	458	-4,6	168	11,3	264	15,8	544	-9,8	85	25,0
Nov-05	137	17,1	92	5,7	70	-6,7	226	3,2	441	-8,3	168	19,1	259	10,7	502	-19,7	81	50,0
Dic-05	131	17,0	96	9,1	74	-1,3	238	6,7	432	-13,3	181	24,8	239	-1,2	503	-18,2	77	30,5
Ene-06	137	28,0	103	27,2	78	11,4	234	8,8	428	-9,5	178	11,9	230	-3,4	495	-14,9	80	31,1
Feb-06	142	21,2	107	32,0	84	25,4	234	14,7	471	6,4	170	11,1	229	-4,5	500	-13,7	78	26,3
Mar-06	139	4,5	102	20,0	86	16,2	216	-6,1	461	-6,9	162	-7,7	225	-13,8	513	-16,2	73	18,4
Abr-06	142	3,6	109	26,7	91	33,8	213	-4,9	460	-5,7	162	-5,8	229	-14,6	568	-6,3	78	27,9
May-06	163	18,1	115	30,7	98	50,8	226	-0,9	488	4,9	168	-4,0	224	-16,7	589	-3,8	80	33,3
Jun-06	184	35,3	113	22,8	99	39,4	227	-6,6	471	2,2	171	-7,1	225	-17,0	587	-5,0	76	20,6

Fuente: Econométrica S.A en base al Ministerio de Economía (Dirección de Mercados Agroalimentarios)

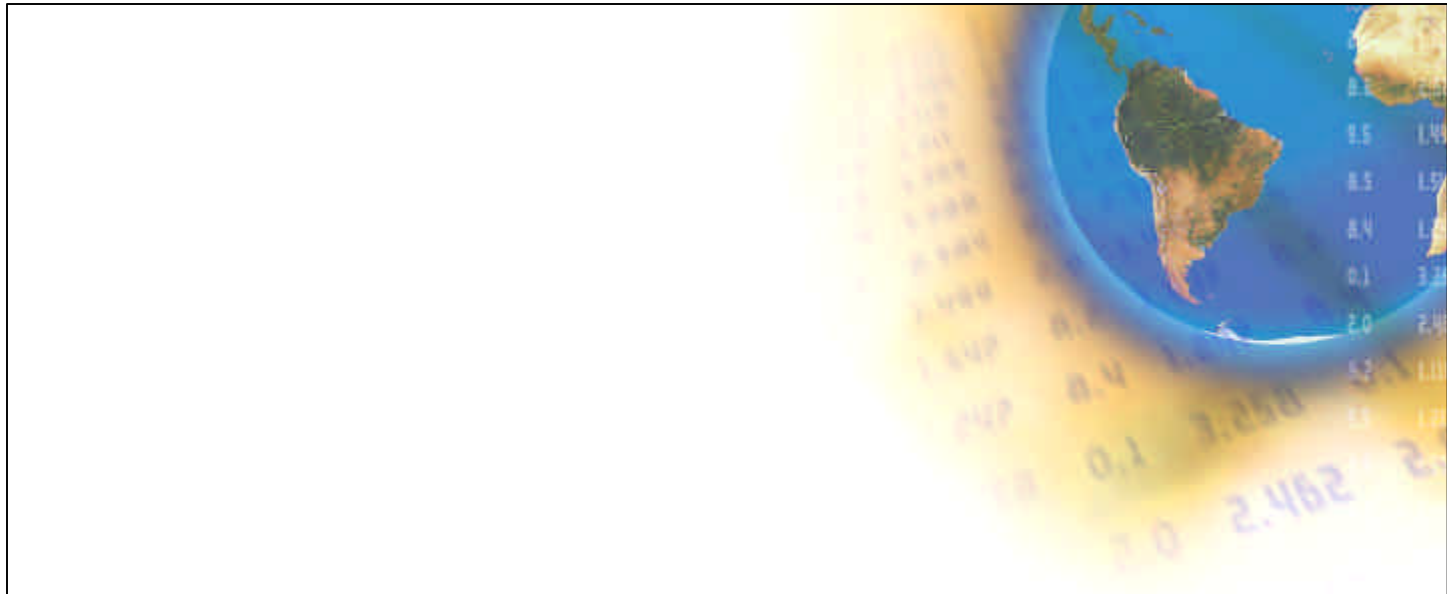

# SECTOR EXTERNO

**Econométrica S.A**  
*economic research and forecasts*

## Comercio Exterior Argentino - Serie Anual

Exportaciones e Importaciones por Grandes Rubros - en millones de dólares

	1992	1993	1994	1995	1996	1997	1998	1999	2000	2001	2002	2003	2004	2005
<b>Exportaciones de Bienes</b>	<b>12.235</b>	<b>13.118</b>	<b>15.839</b>	<b>20.963</b>	<b>23.766</b>	<b>26.430</b>	<b>26.441</b>	<b>23.333</b>	<b>26.410</b>	<b>26.611</b>	<b>25.709</b>	<b>29.566</b>	<b>34.550</b>	<b>40.013</b>
Productos Primarios	3.500	3.279	3.740	4.816	5.798	5.704	6.603	5.189	5.428	6.084	5.309	6.460	6.850	7.915
Manufacturas de Origen Agropecuario (MOA)	4.829	4.924	5.801	7.474	8.439	9.104	8.762	8.182	7.848	7.450	8.160	9.991	11.954	13.172
Manufacturas de Origen Industrial (MOI)	2.824	3.679	4.647	6.504	6.440	8.335	8.625	6.951	8.196	8.294	7.628	7.703	9.550	11.935
Combustibles y Energía	1.082	1.236	1.651	2.169	3.089	3.287	2.451	3.010	4.938	4.784	4.613	5.412	6.196	6.991
<b>Importaciones de Bienes</b>	<b>14.871</b>	<b>16.783</b>	<b>21.543</b>	<b>20.122</b>	<b>23.712</b>	<b>30.450</b>	<b>31.404</b>	<b>25.508</b>	<b>25.243</b>	<b>20.321</b>	<b>8.989</b>	<b>13.833</b>	<b>22.445</b>	<b>28.695</b>
Bienes de Capital	3.095	4.115	6.011	4.746	5.639	7.718	8.500	6.748	5.887	4.182	1.293	2.517	5.331	7.092
Bienes Intermedios	4.742	5.063	6.298	7.220	8.394	10.094	10.016	8.354	8.443	7.343	4.368	6.264	8.633	10.376
Combustibles y Lubricantes	416	387	593	809	844	970	853	730	1.035	841	482	547	1.003	1.544
Piezas y Acc. para Bienes. de Capital	2.591	2.809	3.424	3.373	4.044	5.541	5.522	4.197	4.449	3.407	1.525	2.227	3.622	4.782
Bienes de Consumo (incluy. Aut. de pasaj.)	4.027	4.411	5.217	3.973	4.791	6.127	6.513	5.479	5.430	4.548	1.321	2.278	3.856	4.902
Bienes de Consumo	3.205	3.527	3.900	3.174	3.580	4.535	4.859	4.501	4.609	3.998	1.137	1.756	2.501	3.164
Vehículos automotores de pasajeros	793	849	1.281	775	1.199	1.564	1.628	957	799	535	174	509	1.197	1.603
Resto	30	35	35	25	12	28	26	21	23	15	10	13	158	136
<b>Saldo Comercial</b>	<b>-2.636</b>	<b>-3.666</b>	<b>-5.703</b>	<b>841</b>	<b>54</b>	<b>-4.020</b>	<b>-4.964</b>	<b>-2.175</b>	<b>1.167</b>	<b>6.289</b>	<b>16.720</b>	<b>15.732</b>	<b>12.105</b>	<b>11.318</b>
en % del PBI		-1,5%	-2,2%	0,3%	0,0%	-1,4%	-1,7%	-0,8%	0,4%	2,3%	16,1%	12,3%	8,0%	6,2%

Fuente: Econométrica S.A en base al INDEC

\* proyección de Econométrica S.A

**Exportaciones - Grandes Rubros 1998-2006**

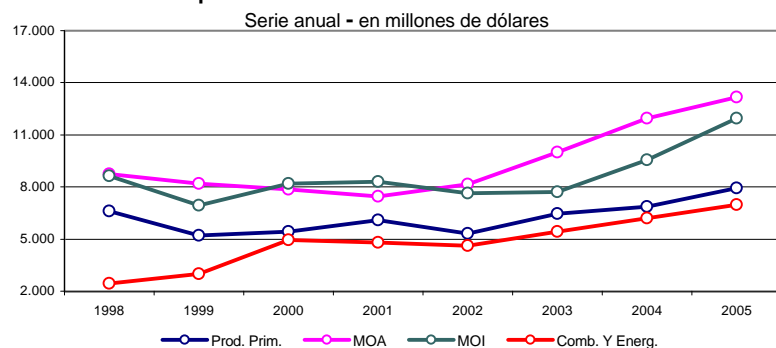

**Importaciones - Grandes Rubros 1998-2007**

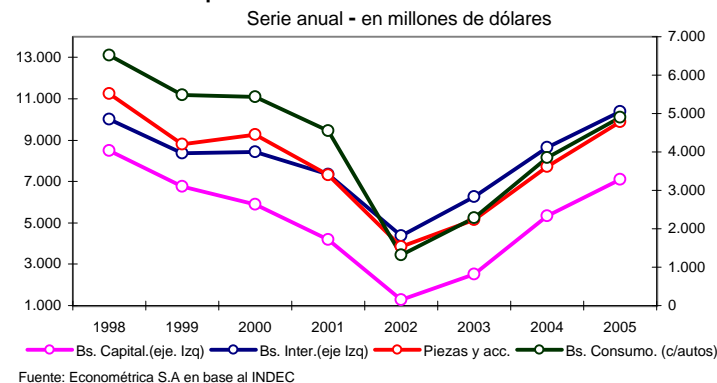

## Comercio Exterior Argentino

Exportaciones e Importaciones por Grandes Rubros - en millones de dólares

	2003					2004					2005					2006
	I	II	III	IV	total	I	II	III	IV	total	I	II	III	IV	total	I
<b>Exportaciones de Bienes</b>	<b>6.556</b>	<b>8.124</b>	<b>7.550</b>	<b>7.336</b>	<b>29.566</b>	<b>7.374</b>	<b>9.379</b>	<b>8.960</b>	<b>8.837</b>	<b>34.550</b>	<b>8.423</b>	<b>10.599</b>	<b>10.843</b>	<b>10.149</b>	<b>40.013</b>	<b>9.731</b>
Productos Primarios	1.295	2.627	1.560	978	6.460	1.360	2.464	1.797	1.230	6.850	1.656	2.731	2.138	1.390	7.915	1.758
Manufacturas de Origen Agropecuario (MOA)	2.138	2.413	2.624	2.817	9.991	2.693	3.272	3.065	2.925	11.954	2.719	3.296	3.589	3.568	13.172	3.299
Manufacturas de Origen Industrial (MOI)	1.768	1.873	1.947	2.116	7.703	1.956	2.210	2.429	2.956	9.550	2.566	2.920	3.135	3.313	11.935	2.898
Combustibles y Energía	1.355	1.212	1.420	1.425	5.412	1.366	1.434	1.670	1.726	6.196	1.481	1.652	1.981	1.878	6.991	1.776
<b>Importaciones de Bienes</b>	<b>2.502</b>	<b>3.336</b>	<b>3.712</b>	<b>4.284</b>	<b>13.833</b>	<b>4.663</b>	<b>5.482</b>	<b>6.027</b>	<b>6.274</b>	<b>22.445</b>	<b>5.966</b>	<b>7.579</b>	<b>7.443</b>	<b>7.708</b>	<b>28.695</b>	<b>7.374</b>
Bienes de Capital	406	512	641	958	2.517	1.163	1.130	1.418	1.620	5.331	1.316	1.779	1.848	2.149	7.092	1.738
Bienes Intermedios	1.241	1.612	1.708	1.704	6.264	1.861	2.083	2.352	2.337	8.633	2.416	2.731	2.625	2.604	10.376	2.699
Combustibles y Lubricantes	114	174	122	137	547	143	391	248	221	1.003	252	578	391	323	1.544	323
Piezas y Acc. para Bienes. de Capital	415	534	602	676	2.227	739	911	961	1.011	3.622	992	1.302	1.252	1.237	4.782	1.244
Bienes de Consumo (incluy. Aut. de pasaj.)	327	504	638	809	2.278	756	968	1.048	1.084	3.856	991	1.190	1.327	1.395	4.902	1.370
Bienes de Consumo	286	396	472	602	1.756	522	601	641	738	2.501	652	761	836	915	3.164	853
Vehículos automotores de pasajeros	39	105	163	203	509	206	324	365	302	1.197	309	390	458	445	1.603	488
Resto	3	3	3	4	13	28	43	43	45	158	30	39	33	34	136	29
<b>Saldo Comercial</b>	<b>4.054</b>	<b>4.789</b>	<b>3.838</b>	<b>3.052</b>	<b>15.732</b>	<b>2.711</b>	<b>3.897</b>	<b>2.934</b>	<b>2.563</b>	<b>12.105</b>	<b>2.457</b>	<b>3.019</b>	<b>3.401</b>	<b>2.441</b>	<b>11.318</b>	<b>2.357</b>

Fuente: Econométrica S.A en base al INDEC

\* proyección de Econométrica S.A

Variación Interanual	2003					2004					2005					2006
	I	II	III	IV	total	I	II	III	IV	total	I	II	III	IV	total	I
<b>Exportaciones de Bienes</b>	<b>14,8</b>	<b>19,6</b>	<b>11,7</b>	<b>13,8</b>	<b>15,0</b>	<b>12,5</b>	<b>15,4</b>	<b>18,7</b>	<b>20,5</b>	<b>16,9</b>	<b>14,2</b>	<b>13,0</b>	<b>21,0</b>	<b>14,8</b>	<b>15,8</b>	<b>15,5</b>
Productos Primarios	-5,2	51,0	22,9	4,7	21,7	5,0	-6,2	15,2	25,8	6,0	21,8	10,8	19,0	13,0	15,5	6,1
Manufacturas de Origen Agropecuario (MOA)	37,2	19,6	11,6	26,1	22,4	26,0	35,6	16,8	3,8	19,6	1,0	0,7	17,1	22,0	10,2	21,3
Manufacturas de Origen Industrial (MOI)	-0,9	-3,8	-2,1	10,9	1,0	10,6	18,0	24,8	39,7	24,0	31,2	32,2	29,1	12,1	25,0	12,9
Combustibles y Energía	35,3	11,1	23,4	4,0	17,3	0,8	18,4	17,6	21,1	14,5	8,4	15,2	18,6	8,8	12,8	20,0
<b>Importaciones de Bienes</b>	<b>20,8</b>	<b>54,7</b>	<b>61,9</b>	<b>73,5</b>	<b>53,9</b>	<b>86,4</b>	<b>64,4</b>	<b>62,3</b>	<b>46,5</b>	<b>62,3</b>	<b>27,9</b>	<b>38,2</b>	<b>23,5</b>	<b>22,9</b>	<b>27,8</b>	<b>23,6</b>
Bienes de Capital	19,0	72,2	139,1	148,0	94,7	186,7	120,5	121,1	69,2	111,8	13,1	57,5	30,3	32,6	33,0	32,1
Bienes Intermedios	38,7	55,6	41,9	38,1	43,4	50,0	29,2	37,7	37,2	37,8	29,8	31,1	11,6	11,4	20,2	11,7
Combustibles y Lubricantes	1,9	12,5	15,5	24,9	13,5	25,8	125,2	102,8	60,7	83,3	75,5	47,8	57,6	46,4	53,9	28,5
Piezas y Acc. para Bienes. de Capital	32,4	42,0	43,0	63,1	46,0	78,2	70,5	59,5	49,6	62,6	34,2	42,9	30,3	22,3	32,0	25,4
Bienes de Consumo (incluy. Aut. de pasaj.)	-20,4	72,4	118,0	148,8	72,5	131,2	92,1	64,3	34,0	69,3	31,1	22,9	26,6	28,6	27,1	38,2
Bienes de Consumo	-21,4	49,8	93,0	127,2	54,4	82,8	51,6	35,8	22,5	42,4	24,9	26,6	30,5	24,0	26,5	30,8
Vehículos automotores de pasajeros	-14,7	305,0	259,2	256,0	193,0	430,6	210,1	124,0	48,6	135,1	49,9	20,3	25,7	47,7	33,9	57,6
Resto	38,9	57,1	18,5	16,7	30,2	1.008,0	1.212,1	1.231,3	1.180,0	1.167,2	8,3	-9,7	-23,5	-23,9	-14,3	-2,3
<b>Saldo Comercial</b>	<b>11,4</b>	<b>3,3</b>	<b>-14,1</b>	<b>-23,3</b>	<b>-5,9</b>	<b>-33,1</b>	<b>-18,6</b>	<b>-23,6</b>	<b>-16,0</b>	<b>-23,1</b>	<b>-9,4</b>	<b>-22,5</b>	<b>15,9</b>	<b>-4,8</b>	<b>-6,5</b>	<b>-4,1</b>

Fuente: Econométrica S.A en base al INDEC

Econométrica S.A

*economic research and forecasts*

## Indices de valor, precios y cantidad de las Exportaciones de bienes

1993=100 - Var % en respecto igual período año anterior

Período	Nivel general - Exportaciones						Productos primarios			Manuf. de origen agrop.			Manuf. de origen industrial			Combustibles		
	Valor		Precio		Cantidad		Indices			Indices			Indices			Indices		
	Indice	Var %	Indices	Var %	Indice	Var %	Valor	Precio	Cantidad	Valor	Precio	Cantidad	Valor	Precio	Cantidad	Valor	Precio	Cantidad
<b>1997</b>	201,5	11,0	111,9	-3,5	180,1	15,0	174,4	121,0	144,2	184,6	109,6	168,4	226,6	108,3	209,3	266,0	113,3	234,9
<b>1998</b>	201,6	0,0	100,3	-10,4	201,0	11,6	201,9	105,6	191,1	177,6	101,0	175,9	234,5	104,8	223,7	198,4	76,3	260,1
<b>1999</b>	177,7	-11,9	89,1	-11,2	199,5	-0,7	157,3	91,9	171,1	166,1	82,4	201,7	189,4	94,6	200,2	243,2	92,3	263,7
<b>2000</b>	200,8	13,0	98,0	10,0	204,9	2,7	163,4	90,7	180,2	159,4	82,7	192,7	223,7	97,7	228,9	396,7	160,5	247,2
<b>2001</b>	202,3	0,7	94,7	-3,4	213,7	4,3	185,0	88,5	209,0	151,2	84,1	179,9	225,8	94,3	239,5	382,4	133,5	286,4
<b>2002</b>	196,0	-3,1	91,0	-3,9	215,3	0,7	161,7	87,6	184,7	165,6	80,1	206,7	207,5	90,8	228,5	373,7	128,5	290,8
<b>2003</b>	225,7	15,2	99,7	9,6	226,4	5,2	197,8	101,0	195,9	202,8	89,6	226,3	209,6	89,0	235,5	438,4	156,2	280,6
<b>2004</b>	263,4	16,7	109,1	9,4	241,3	6,6	209,4	108,2	193,5	242,4	97,3	249,0	259,6	95,9	270,8	501,4	200,6	249,9
<b>2005</b>	305,0	15,8	110,5	1,3	275,5	14,2	242,0	98,5	245,4	267,1	91,2	292,4	324,5	107,8	301,1	565,8	267,9	212,1
<b>2002</b>																		
I trim.	174,1	-3,4	88,4	-10,3	197,0	7,9	167,1	87,2	191,7	126,4	81,2	155,6	194,0	88,2	219,9	324,3	105,1	308,5
II trim.	207,2	-9,4	87,8	-6,4	235,9	-3,3	212,7	81,4	261,3	163,6	76,6	213,5	211,7	91,3	231,9	353,0	130,9	269,6
III trim.	206,1	-4,2	92,4	-3,4	223,0	-0,8	155,2	89,1	174,2	190,7	80,2	237,6	216,2	92,6	233,6	372,5	142,3	261,8
IV trim.	196,6	6,2	95,8	5,2	205,2	0,9	111,9	99,5	112,4	181,7	82,6	219,9	208,3	91,1	228,6	445,0	137,8	322,9
<b>2003</b>																		
I trim.	200,5	15,2	101,0	14,3	198,6	0,8	159,8	101,3	157,7	173,4	86,4	200,7	192,3	90,6	212,3	440,8	171,2	257,4
II trim.	247,6	19,5	96,7	10,1	256,0	8,5	320,8	96,4	332,7	195,7	87,7	223,1	203,8	88,9	229,3	391,6	148,4	263,8
III trim.	230,3	11,7	98,9	7,0	232,9	4,4	190,6	103,0	185,1	212,9	88,3	241,1	211,8	88,4	239,6	459,5	149,5	307,3
IV trim.	224,3	14,1	102,9	7,4	218,1	6,3	120,1	111,3	108,0	229,3	95,4	240,3	230,6	88,4	260,9	461,6	157,1	293,8
<b>2004</b>																		
I trim.	224,8	12,1	109,1	8,0	206,0	3,7	166,3	110,5	150,5	218,4	104,5	208,9	212,7	90,7	234,4	442,2	171,8	257,4
II trim.	286,0	15,5	113,7	17,6	251,6	-1,7	301,3	115,7	260,4	265,3	107,4	247,1	240,3	94,8	253,4	464,2	192,2	241,5
III trim.	273,2	18,6	108,3	9,5	252,3	8,3	219,7	106,7	205,9	248,6	92,7	268,1	264,1	97,1	272,0	540,5	213,5	253,2
IV trim.	269,5	20,2	105,5	2,5	255,3	17,1	150,4	95,6	157,3	237,2	87,3	271,7	321,4	99,4	323,4	558,8	225,6	247,7
<b>2005 (*)</b>																		
I trim.	256,8	14,2	105,7	-3,1	242,9	17,9	202,5	90,6	223,7	220,5	87,9	251,0	279,1	107,9	258,5	479,3	222,8	215,1
II trim.	323,2	13,0	109,8	-3,4	294,3	17,0	334,0	99,5	335,6	267,3	92,8	287,9	317,6	109,5	289,9	534,6	239,6	223,1
III trim.	330,6	21,0	114,6	5,8	288,4	14,3	261,5	103,2	253,4	291,1	93,6	310,8	340,9	108,1	315,4	641,2	303,8	211,1
IV trim.	309,5	14,8	111,9	6,1	276,5	8,3	170,0	100,8	168,7	289,4	90,5	319,8	360,3	105,8	340,4	607,9	305,2	199,2
<b>2006 (*)</b>																		
I trim.	296,7	15,5	116,3	10,0	255,1	5,0	214,5	102,9	208,4	267,3	93,4	286,1	314,6	113,2	277,9	578,1	308,5	187,4

(\*) Cifras provisionarias

Fuente: Econométrica S.A en base al INDEC

## Indices de valor, precios y cantidad de las Importaciones de bienes

1993=100 - Var % en respecto igual período año anterior

Período	Nivel general - Importaciones						Bienes de Capital			Bienes Intermedios			Combustibles y Lubr.			Piezas y Acc. P/Bs. Capital			Bienes de Consumo		
	Valor		Precio		Cantidad		Indices			Indices			Indices			Indices			Indices		
	Indice	Var %	Indice	Var %	Indice	Var %	Valor	Precio	Cantidad	Valor	Precio	Cantidad	Valor	Precio	Cantidad	Valor	Precio	Cantidad	Valor	Precio	Cantidad
<b>1997</b>	181,4	28,1	103,2	-2,3	175,8	31,2	187,6	94,5	198,5	199,4	109	182,9	250,9	98	256	197,3	102	193,4	139,4	108,3	128,7
<b>1998</b>	187,1	3,1	97,9	-5,1	191,1	8,7	206,6	91,7	225,3	197,9	101	195,9	220,6	72,4	304,5	196,6	98,8	199	148,3	106,5	139,2
<b>1999</b>	152	-18,8	92,4	-5,6	164,6	-13,9	164	87,5	187,5	165	91	181,4	188,9	94,8	199,3	149,4	94,9	157,4	124,7	99,5	125,4
<b>2000</b>	150,6	-0,9	92,4	0,0	163,1	-0,9	144	83,6	172,3	166,8	92,4	180,5	267,6	152,8	175,1	158,4	92,8	170,7	123,6	95,7	129,1
<b>2001</b>	121,1	-19,6	89,9	-2,7	134,7	-17,4	101,6	82,7	122,8	145	87,3	166,2	217,5	137,6	158,1	121,3	91,7	132,3	103,6	94,4	109,7
<b>2002</b>	53,6	-55,7	86,7	-3,6	61,8	-54,1	31,4	87,8	35,8	86,3	82,6	104,5	124,7	120	103,9	54,3	94,8	57,3	30	82,6	36,3
<b>2003 (*)</b>	82,5	53,9	87	0,3	94,8	53,4	60,6	82,1	73,8	123,8	85,6	144,6	142,2	135,6	104,8	80,5	89,7	89,8	51,7	86,6	59,8
<b>2004 (*)</b>	133,7	62,1	93,8	7,8	142,6	50,4	129,6	82,8	156,5	170,5	97,7	174,5	259,5	177,4	146,3	129	91,1	141,6	84,5	93,5	90,4
<b>2005 (*)</b>	171,0	27,9	97,3	3,7	175,7	23,2	172,4	80,7	214,1	205,0	108,2	189,3	399,1	222,6	177,4	170,3	91,0	187,2	109,0	95,1	114,3
<b>2002</b>																					
I trim.	49,4	-63,9	89,8	-3,1	55	-62,7	33,1	90	36,8	70,7	85,8	82,4	115,6	122	94,8	44,6	95	47	37,4	88,6	42,2
II trim.	51,4	-62,7	86,9	-4,3	59,2	-60,9	28,9	88,6	32,6	81,8	81,3	100,7	159,7	116,3	137,4	53,6	96,7	55,4	26,5	83,4	31,8
III trim.	54,6	-54,4	86,3	-2,2	63,3	-53,4	26,1	87,4	29,8	95,1	83,4	114	109,6	119,1	92	60	94,6	63,4	26,5	78,5	33,7
IV trim.	58,9	-34,6	84,4	-2,5	69,8	-32,9	37,5	85,6	43,8	97,5	80,6	120,9	113,8	124,4	91,5	59	93,3	63,3	29,4	78,7	37,4
<b>2003 (*)</b>																					
I trim.	59,8	21,1	86,1	-4,1	69,5	26,4	40,2	83,8	48	98	84,5	116	117,9	142,5	82,7	59,1	91,5	64,5	29,7	77,7	38,2
II trim.	79,7	55,1	87,7	0,9	90,9	53,5	50,2	79,7	63	127,6	88	145,1	179,7	130,5	137,8	76,1	89,6	84,9	45,8	84	54,5
III trim.	88,5	62,1	86,5	0,2	102,3	61,6	62,3	80,5	77,4	135	85,6	157,7	127,3	136,1	93,5	85,8	88,9	96,5	58	87,1	66,6
IV trim.	102,1	73,3	87,5	3,7	116,7	67,2	89,8	83,9	107	134,5	84,3	159,6	143,8	136,6	105,3	101,1	89,4	113,1	73,6	92,1	79,9
<b>2004 (*)</b>																					
I trim.	111,1	85,8	90	4,5	123,4	77,6	113,1	86,4	130,9	147	89,2	164,9	148,2	152,2	97,4	105,3	92	114,5	66,6	89,1	74,7
II trim.	130,7	64,0	94,7	8,0	137,9	51,7	109,8	81,1	135,4	164,6	96,5	170,4	404,6	199,1	203,2	129,7	90,6	143,1	84,5	93,4	90,5
III trim.	143,6	62,3	94,5	9,2	152	48,6	137,8	81,7	168,6	185,8	100,4	185	256,7	172,9	148,5	136,9	91,1	150,2	91,9	94,9	96,9
IV trim.	149,5	46,4	95,2	8,8	157,1	34,6	157,5	82,5	191	184,7	104	177,5	228,4	167,8	136,1	144	90,8	158,6	95	95,6	99,4
<b>2005 (*)</b>																					
I trim.	142,2	28,0	96,9	7,7	146,8	19,0	127,9	82,8	154,4	190,9	105,7	180,5	260,1	183,2	142	141,2	90,8	155,5	87,9	93,7	93,7
II trim.	180,6	38,2	98,4	3,9	183,5	33,1	173	78,7	219,9	215,8	109,5	197	597,8	232,4	257,2	185,3	91,3	203	105,2	93,4	112,6
III trim.	177,4	23,5	96,8	2,4	183,2	20,5	179,6	79	227,4	207,4	108,5	191	404,7	248,4	162,9	178,3	90,2	197,7	118,3	95,9	123,4
IV trim.	183,6	22,8	97,1	2,0	189,1	20,4	208,9	82,1	254,5	205,8	109	188,7	333,8	226,5	147,4	176,2	91,5	192,5	124,4	97,5	127,6
<b>2006 (*)</b>																					
I trim. (*)	175,7	23,6	99	2,2	177,5	20,9	169	81,8	206,7	213,3	111,3	191,6	334,3	238,1	140,4	177,1	92,8	191	122,5	97,7	125,4

(\*) Cifras provisionarias

Fuente: Econométrica S.A en base al INDEC

## Balance de Pagos - Serie Anual

-En millones de dólares- Devengado

	Año											
	1994	1995	1996	1997	1998	1999	2000	2001	2002	2003	2004	2005
<b>Cuenta corriente</b>	<b>-10.979</b>	<b>-5.118</b>	<b>-6.769</b>	<b>-12.137</b>	<b>-14.482</b>	<b>-11.944</b>	<b>-8.981</b>	<b>-3.780</b>	<b>8.710</b>	<b>8.051</b>	<b>3.426</b>	<b>5.705</b>
en % del PBI	-4,3%	-2,0%	-2,5%	-4,1%	-4,8%	-4,2%	-3,2%	-1,4%	8,4%	6,3%	2,3%	3,1%
<b>Mercancías</b>	<b>-4.139</b>	<b>2.357</b>	<b>1.760</b>	<b>-2.123</b>	<b>-3.097</b>	<b>-795</b>	<b>2.452</b>	<b>7.385</b>	<b>17.178</b>	<b>16.805</b>	<b>13.265</b>	<b>12.805</b>
Exportaciones fob	16.023	21.162	24.043	26.431	26.434	23.309	26.341	26.543	25.651	29.939	34.576	40.106
Importaciones fob	20.162	18.804	22.283	28.554	29.531	24.103	23.889	19.158	8.473	13.134	21.311	27.302
<b>Servicios</b>	<b>-3.779</b>	<b>-3.436</b>	<b>-3.547</b>	<b>-4.385</b>	<b>-4.444</b>	<b>-4.111</b>	<b>-4.284</b>	<b>-3.863</b>	<b>-1.531</b>	<b>-1.306</b>	<b>-1.515</b>	<b>-1.504</b>
Exportaciones de servicios	3.364	3.826	4.405	4.599	4.854	4.719	4.936	4.627	3.442	4.409	5.103	6.098
Importaciones de servicios	7.143	7.262	7.952	8.984	9.298	8.830	9.219	8.490	4.973	5.715	6.619	7.601
<b>Rentas</b>	<b>-3.559</b>	<b>-4.636</b>	<b>-5.464</b>	<b>-6.144</b>	<b>-7.405</b>	<b>-7.491</b>	<b>-7.548</b>	<b>-7.727</b>	<b>-7.487</b>	<b>-7.971</b>	<b>-8.922</b>	<b>-6.312</b>
Renta de la inversión	-3.569	-4.648	-5.474	-6.141	-7.400	-7.502	-7.556	-7.731	-7.466	-7.950	-8.896	-6.280
Intereses	-1.770	-2.555	-3.394	-4.221	-5.107	-5.887	-5.947	-7.473	-7.696	-7.317	-6.956	-3.469
Utilidades y Dividendos	-1.799	-2.094	-2.080	-1.920	-2.293	-1.616	-1.609	-258	230	-633	-1.940	-2.818
Otras Rentas	11	12	10	-4	-5	11	8	4	-21	-21	-29	-36
<b>Transferencias corrientes</b>	<b>497</b>	<b>597</b>	<b>482</b>	<b>515</b>	<b>464</b>	<b>453</b>	<b>399</b>	<b>424</b>	<b>550</b>	<b>523</b>	<b>602</b>	<b>613</b>
<b>Cuenta capital y financiera</b>	<b>13.781</b>	<b>7.701</b>	<b>12.249</b>	<b>17.709</b>	<b>18.354</b>	<b>13.772</b>	<b>8.737</b>	<b>-5.439</b>	<b>-11.404</b>	<b>-3.173</b>	<b>1.742</b>	<b>3.050</b>
<b>Cuenta capital</b>	<b>18</b>	<b>14</b>	<b>51</b>	<b>66</b>	<b>73</b>	<b>149</b>	<b>106</b>	<b>157</b>	<b>406</b>	<b>70</b>	<b>43</b>	<b>91</b>
<b>Cuenta financiera</b>	<b>13.764</b>	<b>7.687</b>	<b>12.198</b>	<b>17.643</b>	<b>18.281</b>	<b>13.623</b>	<b>8.631</b>	<b>-5.595</b>	<b>-11.810</b>	<b>-3.243</b>	<b>1.699</b>	<b>2.958</b>
<b>Sector Bancario</b>	<b>1.999</b>	<b>4.692</b>	<b>-197</b>	<b>-909</b>	<b>3.505</b>	<b>1.330</b>	<b>67</b>	<b>11.588</b>	<b>-2.573</b>	<b>-3.001</b>	<b>-3.097</b>	<b>-4.332</b>
BCRA	444	1.922	1.003	-586	-512	-1.033	762	10.743	-1.808	-868	-1.990	-2.898
Otras entidades financieras	1.555	2.770	-1.200	-323	4.017	2.363	-695	845	-765	-2.133	-1.107	-1.434
<b>Sector Público no Financiero</b>	<b>3.994</b>	<b>5.855</b>	<b>9.024</b>	<b>8.163</b>	<b>9.361</b>	<b>10.886</b>	<b>8.258</b>	<b>-3.385</b>	<b>3.618</b>	<b>4.640</b>	<b>4.952</b>	<b>3.439</b>
Gobierno Nacional	4.367	6.325	8.755	6.806	9.525	10.108	7.414	-2.923	3.683	4.738	5.078	3.412
Gobiernos Locales	190	394	733	1.733	149	1.364	1.276	-59	237	167	191	285
Empresas y otros	-563	-864	-464	-376	-313	-586	-433	-404	-302	-265	-317	-259
<b>Sector Privado No Financiero</b>	<b>7.771</b>	<b>-2.860</b>	<b>3.371</b>	<b>10.389</b>	<b>5.414</b>	<b>1.407</b>	<b>305</b>	<b>-13.798</b>	<b>-12.856</b>	<b>-4.882</b>	<b>-156</b>	<b>3.852</b>
<b>Errores y Omisiones Netos</b>	<b>-2.120</b>	<b>-2.685</b>	<b>-1.598</b>	<b>-2.299</b>	<b>-434</b>	<b>-628</b>	<b>-196</b>	<b>-2.864</b>	<b>-1.821</b>	<b>-1.298</b>	<b>151</b>	<b>102</b>
<b>Variación Reservas Internacionales</b>	<b>682</b>	<b>-102</b>	<b>3.882</b>	<b>3.273</b>	<b>3.438</b>	<b>1.201</b>	<b>-439</b>	<b>-12.083</b>	<b>-4.516</b>	<b>3.581</b>	<b>5.319</b>	<b>8.857</b>
ITEM DE MEMORANDUM Importaciones CIF	21.675	20.200	23.855	30.450	31.377	25.508	25.281	20.320	8.990	13.851	22.445	28.692

Fuente: Ministerio de Economía

## Estimación del Balance de Pagos

Serie Trimestral - En millones de dólares-

	2002	2003					2004					2005					2006
	Total	I	II	III	IV	Total	I	II	III	IV	Total	I	II	III	IV	Total	I
<b>Cuenta Corriente</b>	<b>8.710</b>	<b>1.976</b>	<b>3.251</b>	<b>1.600</b>	<b>1.225</b>	<b>8.051</b>	<b>578</b>	<b>1.844</b>	<b>660</b>	<b>345</b>	<b>3.426</b>	<b>185</b>	<b>1.859</b>	<b>2.130</b>	<b>1.531</b>	<b>5.705</b>	<b>1.179</b>
en % del PBI	8,4%					6,3%					2,3%					3,1%	
<b>Mercancías</b>	<b>17.178</b>	<b>4.199</b>	<b>5.292</b>	<b>4.028</b>	<b>3.286</b>	<b>16.805</b>	<b>2.935</b>	<b>4.184</b>	<b>3.266</b>	<b>2.879</b>	<b>13.265</b>	<b>2.746</b>	<b>3.436</b>	<b>3.796</b>	<b>2.827</b>	<b>12.805</b>	<b>2.714</b>
Exportaciones fob	25.651	6.575	8.456	7.551	7.357	29.939	7.375	9.385	8.981	8.835	34.576	8.415	10.646	10.882	10.164	40.106	9.755
Importaciones fob	8.473	2.376	3.164	3.523	4.071	13.134	4.440	5.201	5.715	5.956	21.311	5.669	7.211	7.086	7.337	27.302	7.042
<b>Servicios</b>	<b>-1.531</b>	<b>-426</b>	<b>-321</b>	<b>-412</b>	<b>-147</b>	<b>-1.306</b>	<b>-392</b>	<b>-341</b>	<b>-452</b>	<b>-331</b>	<b>-1.515</b>	<b>-406</b>	<b>-520</b>	<b>-379</b>	<b>-199</b>	<b>-1.504</b>	<b>-376</b>
Exportaciones de servicios	3.442	1.005	975	1.065	1.365	4.409	1.299	1.107	1.197	1.500	5.103	1.524	1.363	1.441	1.770	6.098	1.805
Importaciones de servicios	4.973	1.430	1.296	1.477	1.512	5.715	1.690	1.448	1.650	1.831	6.619	1.929	1.883	1.820	1.969	7.601	2.181
<b>Rentas</b>	<b>-7.487</b>	<b>-1.914</b>	<b>-1.869</b>	<b>-2.140</b>	<b>-2.047</b>	<b>-7.971</b>	<b>-2.091</b>	<b>-2.175</b>	<b>-2.273</b>	<b>-2.384</b>	<b>-8.922</b>	<b>-2.303</b>	<b>-1.200</b>	<b>-1.434</b>	<b>-1.375</b>	<b>-6.312</b>	<b>-1.321</b>
<b>Renta de la inversión</b>	<b>-7.466</b>	<b>-1.908</b>	<b>-1.863</b>	<b>-2.135</b>	<b>-2.043</b>	<b>-7.950</b>	<b>-2.083</b>	<b>-2.168</b>	<b>-2.266</b>	<b>-2.379</b>	<b>-8.896</b>	<b>-2.297</b>	<b>-1.189</b>	<b>-1.426</b>	<b>-1.368</b>	<b>-6.280</b>	<b>-1.314</b>
<b>Intereses</b>	<b>-7.696</b>	<b>-1.816</b>	<b>-1.834</b>	<b>-1.835</b>	<b>-1.830</b>	<b>-7.317</b>	<b>-1.793</b>	<b>-1.766</b>	<b>-1.679</b>	<b>-1.718</b>	<b>-6.956</b>	<b>-1.667</b>	<b>-590</b>	<b>-663</b>	<b>-549</b>	<b>-3.469</b>	<b>-380</b>
Ganados	2.653	642	637	642	695	2.615	628	677	722	790	2.818	808	755	754	851	3.168	878
Pagados	10.349	2.458	2.471	2.478	2.525	9.932	2.421	2.443	2.401	2.509	9.774	2.475	1.345	1.417	1.400	6.637	1.257
<b>Utilidades y Dividendos</b>	<b>230</b>	<b>-92</b>	<b>-29</b>	<b>-299</b>	<b>-213</b>	<b>-633</b>	<b>-291</b>	<b>-402</b>	<b>-587</b>	<b>-660</b>	<b>-1.940</b>	<b>-630</b>	<b>-600</b>	<b>-763</b>	<b>-826</b>	<b>-2.818</b>	<b>-934</b>
Ganados	350	164	115	83	90	451	141	186	193	107	627	204	214	230	181	829	286
Pagados	120	256	144	383	302	1.084	432	588	781	767	2.567	834	814	993	1.006	3.646	1.220
<b>Otras Rentas</b>	<b>-21</b>	<b>-5</b>	<b>-6</b>	<b>-6</b>	<b>-4</b>	<b>-21</b>	<b>-8</b>	<b>-8</b>	<b>-7</b>	<b>-6</b>	<b>-29</b>	<b>-7</b>	<b>-12</b>	<b>-9</b>	<b>-8</b>	<b>-36</b>	<b>-7</b>
<b>Transferencias corrientes</b>	<b>550</b>	<b>116</b>	<b>149</b>	<b>124</b>	<b>134</b>	<b>523</b>	<b>125</b>	<b>176</b>	<b>120</b>	<b>181</b>	<b>602</b>	<b>147</b>	<b>153</b>	<b>141</b>	<b>172</b>	<b>613</b>	<b>163</b>
<b>Cta. Capital y Financiera</b>	<b>-11.404</b>	<b>-1.068</b>	<b>-844</b>	<b>-288</b>	<b>-973</b>	<b>-3.173</b>	<b>38</b>	<b>1.150</b>	<b>388</b>	<b>166</b>	<b>1.742</b>	<b>184</b>	<b>813</b>	<b>475</b>	<b>1.578</b>	<b>3.050</b>	<b>-8.134</b>
<b>Cuenta capital</b>	<b>406</b>	<b>32</b>	<b>0</b>	<b>36</b>	<b>2</b>	<b>70</b>	<b>3</b>	<b>3</b>	<b>36</b>	<b>0</b>	<b>43</b>	<b>47</b>	<b>3</b>	<b>37</b>	<b>4</b>	<b>91</b>	<b>11</b>
<b>Cuenta financiera</b>	<b>-11.810</b>	<b>-1.100</b>	<b>-845</b>	<b>-323</b>	<b>-975</b>	<b>-3.243</b>	<b>35</b>	<b>1.147</b>	<b>352</b>	<b>166</b>	<b>1.699</b>	<b>137</b>	<b>810</b>	<b>438</b>	<b>1.574</b>	<b>2.958</b>	<b>-8.145</b>
<b>Sector Bancario</b>	<b>-2.573</b>	<b>-469</b>	<b>-898</b>	<b>-488</b>	<b>-1.145</b>	<b>-3.001</b>	<b>-603</b>	<b>-804</b>	<b>-676</b>	<b>-1.014</b>	<b>-3.097</b>	<b>-1.814</b>	<b>-1.078</b>	<b>-1.188</b>	<b>-251</b>	<b>-4.332</b>	<b>-9.704</b>
BCRA	-1.808	-94	-213	-40	-521	-868	20	-518	-629	-863	-1.990	-1.105	-990	-776	-27	-2.898	-10.003
Otras ent. financieras	-765	-376	-685	-448	-624	-2.133	-623	-286	-47	-151	-1.107	-709	-88	-413	-224	-1.434	299
<b>Sector Público no Finan.</b>	<b>3.618</b>	<b>740</b>	<b>943</b>	<b>1.963</b>	<b>994</b>	<b>4.640</b>	<b>1.137</b>	<b>1.335</b>	<b>1.200</b>	<b>1.279</b>	<b>4.952</b>	<b>1.297</b>	<b>-17</b>	<b>1.009</b>	<b>1.220</b>	<b>3.439</b>	<b>949</b>
Gobierno Nacional	3.683	760	996	1.979	1.003	4.738	1.143	1.356	1.186	1.393	5.078	1.300	1	998	1.113	3.412	940
Gobiernos Locales	237	49	30	42	45	167	56	49	65	22	191	63	42	74	107	285	9
Empresas y otros	-302	-70	-83	-59	-53	-265	-61	-70	-51	-136	-317	-66	-61	-62	-70	-259	0
<b>Sector Priv. No Finan.</b>	<b>-12.856</b>	<b>-1.370</b>	<b>-890</b>	<b>-1.798</b>	<b>-824</b>	<b>-4.882</b>	<b>-499</b>	<b>616</b>	<b>-172</b>	<b>-99</b>	<b>-156</b>	<b>654</b>	<b>1.906</b>	<b>617</b>	<b>676</b>	<b>3.852</b>	<b>610</b>
<b>Errores y Omisiones Netos</b>	<b>-1.821</b>	<b>-838</b>	<b>-755</b>	<b>-76</b>	<b>371</b>	<b>-1.298</b>	<b>268</b>	<b>-425</b>	<b>-329</b>	<b>637</b>	<b>151</b>	<b>482</b>	<b>261</b>	<b>-45</b>	<b>-596</b>	<b>102</b>	<b>321</b>
<b>Variación Reservas Inter.</b>	<b>-4.516</b>	<b>70</b>	<b>1.651</b>	<b>1.236</b>	<b>624</b>	<b>3.581</b>	<b>883</b>	<b>2.569</b>	<b>719</b>	<b>1.147</b>	<b>5.319</b>	<b>851</b>	<b>2.933</b>	<b>2.560</b>	<b>2.512</b>	<b>8.857</b>	<b>-6.633</b>
Reservas Inter. del BCRA	-4.437	41	1.666	1.222	714	3.643	884	2.440	780	1.422	5.527	692	2.714	2.562	2.462	8.431	-6.527
Ajuste por tipo de pase	79	-29	15	-14	90	62	1	-129	61	275	208	-159	-219	2	-50	-426	106
ITEM DE MEMORANDUM Import. CIF	8.990	2.510	3.344	3.713	4.284	13.851	4.662	5.482	6.027	6.274	22.445	5.966	7.579	7.442	7.705	28.692	7.374

Fuente: Econométrica S.A en base al Ministerio de Economía



# Deuda Externa Bruta por Sector Residente

Serie Anual - en miles de millones de dólares

Cambio de Serie del SprivNF

	Dic-94	Dic-95	Dic-96	Dic-97	Dic-98	Dic-99	Dic-00	Dic-01	Dic-01	Dic-02	Dic-03	Dic-04	Dic-05
<b>Total de Deuda Externa</b>	<b>87,5</b>	<b>101,5</b>	<b>114,4</b>	<b>130,0</b>	<b>147,6</b>	<b>152,6</b>	<b>155,0</b>	<b>149,2</b>	<b>166,3</b>	<b>156,7</b>	<b>164,6</b>	<b>171,1</b>	<b>113,5</b>
en % del PBI	34,0%	39,3%	42,0%	44,4%	49,4%	53,8%	54,5%	55,5%	61,9%	151,3%	128,6%	112,5%	62,4%
<b>Sector Púb. no Financiero y BCRA*</b>	<b>61,3</b>	<b>67,2</b>	<b>74,1</b>	<b>74,9</b>	<b>83,1</b>	<b>84,8</b>	<b>84,9</b>	<b>87,9</b>	<b>87,9</b>	<b>91,2</b>	<b>105,9</b>	<b>115,9</b>	<b>65,2</b>
Bonos y Títulos Públicos	36,9	38,2	46,2	48,9	55,6	57,8	57,8	50,5	50,5	47,4	48,3	43,7	29,7
Organismos Internacionales	11,3	15,1	16,2	16,6	18,9	20,2	21,6	32,2	32,2	30,6	32,1	30,6	26,0
Acreeedores Oficiales	10,9	11,6	10,1	7,9	7,2	5,8	4,4	4,3	4,3	4,1	3,9	3,1	2,0
Bancos Comerciales	1,6	1,9	1,3	1,3	1,2	0,9	0,8	0,6	0,6	0,5	0,4	0,3	0,2
Proveedores y otros	0,5	0,5	0,3	0,2	0,1	0,1	0,2	0,3	0,3	0,2	0,1	0,1	0,0
Atrasos	0,0	0,0	0,0	0,0	0,0	0,0	0,0	0,0	0,0	8,5	21,1	38,1	7,2
<b>Sector Privado no Financiero **</b>	<b>15,5</b>	<b>20,5</b>	<b>24,7</b>	<b>34,5</b>	<b>42,2</b>	<b>44,2</b>	<b>45,3</b>	<b>44,6</b>	<b>61,6</b>	<b>52,9</b>	<b>49,4</b>	<b>47,9</b>	<b>42,9</b>
Bonos y Títulos privados	6,4	7,9	8,4	13,0	16,9	17,2	16,2	15,2	13,7	14,3	13,7	12,3	10,3
Organismos Internacionales	0,5	0,6	0,8	0,8	0,8	1,2	1,2	1,1	1,1	1,0	0,9	0,8	2,1
Acreeedores Oficiales	1,4	1,9	2,3	2,5	2,5	2,3	2,3	2,0	3,1	2,6	1,9	1,5	1,1
Bancos Participantes	0,5	0,6	1,2	1,1	1,0	1,3	1,2	1,0	1,0	0,9	1,0	1,1	
Deuda Bancaria Directa	4,0	6,0	7,1	10,8	13,4	12,5	13,9	13,8	15,8	11,5	10,3	9,2	7,5
Proveedores y Otros	1,1	1,1	1,1	1,4	2,0	2,4	2,3	2,1	7,1	6,4	6,7	7,5	7,4
<b>Subtotal sin deuda con emp. vinculadas</b>	<b>13,8</b>	<b>18,2</b>	<b>20,8</b>	<b>29,6</b>	<b>36,5</b>	<b>36,9</b>	<b>36,9</b>	<b>35,3</b>	<b>41,7</b>	<b>36,8</b>	<b>34,6</b>	<b>32,4</b>	<b>28,3</b>
Deudas con empresas vinculadas (Neta de los activos con empresas vinculadas a la firma)	1,6	2,3	3,8	4,9	5,7	7,3	8,4	9,4	19,9	16,0	14,8	15,5	14,6
<b>Sector Financiero** (sin BCRA)</b>	<b>10,8</b>	<b>13,8</b>	<b>15,7</b>	<b>20,6</b>	<b>22,3</b>	<b>23,6</b>	<b>24,8</b>	<b>16,7</b>	<b>16,7</b>	<b>12,6</b>	<b>9,4</b>	<b>7,3</b>	<b>5,4</b>
Bonos y Títulos	2,8	2,5	4,0	5,1	6,2	6,3	6,6	5,3	5,3	3,5	2,4	2,9	2,4
Líneas de Crédito	5,2	7,4	6,9	7,4	8,5	9,8	8,3	7,4	7,4	7,1	4,6	2,9	1,3
Organismos Internacionales	0,3	0,3	0,5	0,5	0,4	0,5	0,5	0,5	0,5	0,2	0,1	0,2	0,2
Depósitos	1,7	1,7	1,6	2,8	2,4	2,6	3,8	1,2	1,2	0,1	0,1	0,1	0,2
Obligaciones Diversas	0,7	1,8	2,6	4,8	4,8	4,4	5,6	2,2	2,2	1,1	0,8	1,0	1,2
Atrasos	0,0	0,0	0,0	0,0	0,0	0,0	0,0	0,0	0,0	0,6	1,4	0,2	0,1
<b>ITEM DE MEMORANDUM</b>													
Obl. diversas con contrapartida en el activo	0,1	0,9	1,8	3,7	3,7	3,4	4,8	1,6	1,6	0,4	0,5	0,8	0,7

Fuente: Econométrica S.A en base al Ministerio de Economía

\* Nota: por definición, la Deuda externa del Sector público sólo incluye las obligaciones con los no residentes, para ver la deuda pública total ver cuadro: Deuda Pública Nacional (Sector Fiscal)

\*\* Nota: Incluye deuda por atraso de Capital e Intereses

## Deuda Externa Bruta por Sector Residente

Serie Trimestral - en miles de millones de dólares

	Dic-01	Jun-02	Sep-02	Dic-02	Mar-03	Jun-03	Sep-03	Dic-03	Mar-04	Jun-04	Sep-04	Dic-04	Mar-05	Jun-05	Sep-05	Dic-05	Mar-06
<b>Total de Deuda Externa</b>	<b>166,3</b>	<b>158,8</b>	<b>156,8</b>	<b>156,7</b>	<b>159,8</b>	<b>163,2</b>	<b>162,2</b>	<b>164,6</b>	<b>164,5</b>	<b>165,8</b>	<b>167,5</b>	<b>171,1</b>	<b>167,7</b>	<b>118,0</b>	<b>115,3</b>	<b>113,5</b>	<b>104,4</b>
en % del PBI																	
<b>Sector Púb. no Financiero y BCRA*</b>	<b>87,9</b>	<b>87,7</b>	<b>88,0</b>	<b>91,2</b>	<b>94,3</b>	<b>98,1</b>	<b>100,6</b>	<b>105,9</b>	<b>107,4</b>	<b>108,1</b>	<b>110,7</b>	<b>115,9</b>	<b>114,4</b>	<b>63,8</b>	<b>64,0</b>	<b>65,2</b>	<b>55,6</b>
Bonos y Títulos Públicos	50,5	47,6	47,5	47,4	47,4	48,4	48,4	48,3	45,5	44,0	43,5	43,7	41,1	27,2	28,3	29,7	33,1
Organismos Internacionales	32,2	31,6	30,9	30,6	31,2	31,1	32,0	32,1	31,9	31,3	30,6	30,6	29,0	27,4	26,4	26,0	15,6
Acreedores Oficiales	4,3	4,3	4,2	4,1	4,1	4,0	4,0	3,9	3,8	3,4	3,3	3,1	2,7	2,3	2,3	2,0	2,0
Bancos Comerciales	0,6	0,6	0,5	0,5	0,5	0,5	0,4	0,4	0,3	0,3	0,3	0,3	0,3	0,2	0,2	0,2	0,2
Proveedores y otros	0,3	0,2	0,2	0,2	0,2	0,2	0,2	0,1	0,1	0,1	0,1	0,1	0,1	0,1	0,1	0,0	0,0
Atrasos	0,0	3,5	4,7	8,5	10,8	14,0	15,6	21,1	25,7	29,0	32,9	38,1	41,4	6,6	6,9	7,2	4,7
<b>Sector Privado no Financiero**</b>	<b>61,6</b>	<b>57,8</b>	<b>55,6</b>	<b>52,9</b>	<b>52,8</b>	<b>52,8</b>	<b>51,0</b>	<b>49,4</b>	<b>48,9</b>	<b>49,9</b>	<b>49,3</b>	<b>47,9</b>	<b>46,8</b>	<b>48,0</b>	<b>45,2</b>	<b>42,9</b>	<b>43,2</b>
Bonos y Títulos privados	13,7	13,5	13,7	14,3	14,1	14,0	13,9	13,7	13,2	13,1	12,8	12,3	11,8	11,6	10,9	10,3	
Organismos Internacionales	1,1	1,1	1,1	1,0	1,0	1,1	1,1	0,9	0,9	1,0	1,0	0,8	1,8	1,8	1,9	2,1	
Acreedores Oficiales	3,1	2,9	2,8	2,6	2,6	2,4	2,0	1,9	1,9	1,8	1,7	1,5	1,5	1,4	1,1	1,1	
Bancos Participantes	1,0	1,0	1,0	0,9	0,9	1,0	1,0	1,0	1,0	1,1	1,1	1,1					
Deuda Bancaria Directa	15,8	14,0	12,8	11,5	11,2	11,3	11,1	10,3	9,7	9,3	9,2	9,2	8,8	8,9	8,3	7,5	
Proveedores y Otros	7,1	6,6	6,6	6,4	7,0	7,2	7,0	6,7	6,7	7,1	7,3	7,5	7,7	7,8	7,4	7,4	
<b>Subtotal sin deuda con emp. vinculadas</b>	<b>41,7</b>	<b>38,8</b>	<b>37,9</b>	<b>36,8</b>	<b>36,8</b>	<b>37,0</b>	<b>36,1</b>	<b>34,6</b>	<b>33,4</b>	<b>33,3</b>	<b>33,1</b>	<b>32,4</b>	<b>31,7</b>	<b>31,6</b>	<b>29,6</b>	<b>28,3</b>	<b>29,0</b>
Deudas con empresas vinculadas (Neta de los activos con empresas vinculadas a la firma)	19,9	19,0	17,7	16,0	16,0	15,9	14,9	14,8	15,5	16,6	16,2	15,5	15,2	16,5	15,7	14,6	
<b>Sector Financiero** (sin BCRA)</b>	<b>16,7</b>	<b>13,3</b>	<b>13,1</b>	<b>12,6</b>	<b>12,7</b>	<b>12,3</b>	<b>10,7</b>	<b>9,4</b>	<b>8,2</b>	<b>7,8</b>	<b>7,6</b>	<b>7,3</b>	<b>6,4</b>	<b>6,2</b>	<b>6,0</b>	<b>5,4</b>	<b>5,5</b>
Bonos y Títulos	5,3	3,8	3,9	3,5	3,4	2,7	2,6	2,4	2,2	3,0	2,9	2,9	2,4	2,3	2,2	2,4	2,4
Líneas de Crédito	7,4	7,3	7,1	7,1	7,2	7,1	5,8	4,6	3,5	3,4	3,3	2,9	2,5	1,8	1,8	1,3	1,2
Organismos Internacionales	0,5	0,4	0,2	0,2	0,2	0,1	0,1	0,1	0,1	0,3	0,3	0,2	0,2	0,2	0,2	0,2	0,2
Depósitos	1,2	0,4	0,3	0,1	0,1	0,2	0,1	0,1	0,1	0,2	0,1	0,1	0,2	0,2	0,2	0,2	0,3
Obligaciones Diversas	2,2	1,0	1,0	1,1	1,1	0,9	0,7	0,8	0,8	0,7	0,9	1,0	1,0	1,4	1,4	1,2	1,3
Atrasos	0,0	0,2	0,6	0,6	0,8	1,3	1,3	1,4	1,4	0,2	0,2	0,2	0,1	0,1	0,1	0,1	0,1
<b>ITEM DE MEMORANDUM</b>																	
Obl. diversas con contrapartida en el activo	1,6	0,4	0,4	0,4	0,5	0,4	0,4	0,5	0,8	0,6	0,8	0,8	0,8	0,9	0,9	0,7	0,8

Fuente: Econométrica S.A en base al Ministerio de Economía

\* Nota: por definición, la Deuda externa del Sector público sólo incluye las obligaciones con los no residentes, para ver la deuda pública total ver cuadro: Deuda Pública Nacional (Sector Fiscal)

\*\* Nota: Incluye deuda por atraso de Capital e Intereses

## Indice de Tipo de Cambio Real Multilateral - ITCRM

Serie mensual - Año base dic2001 = 100

Mes	año															
	1991	1992	1993	1994	1995	1996	1997	1998	1999	2000	2001	2002	2003	2004	2005	2006
ene	152,35	133,01	116,56	108,10	116,04	119,93	119,21	112,51	107,26	104,10	103,71	157,73	225,14	226,82	231,69	234,16
feb	177,45	129,45	114,49	108,86	117,57	121,34	117,73	112,85	99,91	104,49	102,12	189,13	215,13	228,08	230,92	239,04
mar	156,77	124,95	114,43	110,37	119,59	122,11	118,25	112,70	100,51	105,68	100,76	224,70	211,73	223,47	226,37	238,06
abr	151,50	124,14	115,67	109,97	121,26	121,65	118,12	113,38	104,04	104,46	99,03	246,63	209,07	216,30	227,78	238,22
may	147,40	125,85	114,23	111,08	122,14	122,03	118,86	113,53	104,19	104,08	97,03	266,27	212,85	216,35	229,69	237,67
jun	141,03	127,25	112,55	112,01	123,21	122,33	118,20	112,40	102,42	105,45	96,71	278,81	212,00	219,14	226,22	
jul	138,20	128,35	110,61	111,98	123,26	122,95	116,48	112,21	102,75	105,01	96,51	261,30	209,24	221,30	224,34	
ago	138,99	128,04	111,22	113,64	121,53	123,09	116,32	111,52	102,30	104,51	97,70	252,00	214,69	226,47	228,08	
sep	138,93	126,51	112,42	115,06	120,64	121,89	116,66	113,20	102,96	103,90	95,93	245,91	220,59	227,81	230,73	
oct	134,53	122,28	110,88	117,41	121,55	121,46	117,42	114,83	101,93	102,01	95,32	237,92	216,98	228,45	234,22	
nov	136,53	117,25	109,48	117,46	121,76	121,22	116,24	114,13	102,85	102,20	97,74	235,65	219,89	232,68	232,31	
dic	136,68	117,27	109,75	116,20	121,49	121,11	114,42	114,72	104,37	103,86	100,00	236,56	228,72	237,65	232,08	
Variación																
Promedio	145,9	125,4	112,7	112,7	120,8	121,8	117,3	113,2	103,0	104,1	98,5	236,0	216,3	225,4	229,5	237,4
Var %		-14,1%	-10,1%	0,0%	7,2%	0,8%	-3,6%	-3,5%	-9,0%	1,2%	-5,4%	139,5%	-8,4%	4,2%	1,8%	3,4%

Fuente: Econométrica S.A en base al BCRA

### Evolución del Tipo de Cambio Real Multilateral

serie mensual - Año base 1995=100

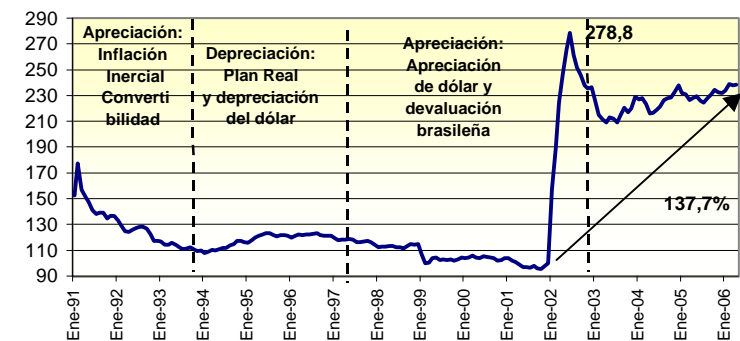

Fuente: Econométrica S.A en base al BCRA

## Balance Cambiario 2003/2005

Serie Trimestral - en millones de dólares

	2003					2004					2005					2006
	I	II	III	IV	Total	I	II	III	IV	Total	I	II	III	IV	Total	I
<b>Cuenta Corriente cambiaria</b>	<b>2.013</b>	<b>2.973</b>	<b>1.894</b>	<b>1.851</b>	<b>8.731</b>	<b>2.032</b>	<b>3.982</b>	<b>1.849</b>	<b>2.281</b>	<b>10.144</b>	<b>2.356</b>	<b>3.591</b>	<b>1.981</b>	<b>1.397</b>	<b>9.326</b>	<b>2.184</b>
1. Mercancías	3.001	4.063	2.912	2.619	12.595	2.706	4.709	2.505	2.858	12.778	3.037	4.804	2.745	2.103	12.689	2.746
exportaciones	5.365	6.974	6.269	6.272	24.879	6.522	9.118	7.512	8.057	31.208	8.103	10.963	9.209	8.646	36.921	8.905
importaciones	2.363	2.911	3.357	3.653	12.284	3.815	4.409	5.007	5.199	18.430	5.066	6.159	6.464	6.543	24.232	6.159
2. Servicios	-23	-129	-110	-75	-337	-54	-47	-93	-40	-234	24	-46	136	227	341	193
3. Rentas	-1.010	-1.021	-969	-752	-3.752	-709	-776	-638	-634	-2.756	-795	-1.287	-1.036	-1.057	-4.174	-877
3.1 Intereses	-897	-764	-675	-547	-2.883	-614	-377	-500	-424	-1.914	-510	-924	-903	-545	-2.883	-673
Ingresos	55	56	61	75	247	76	83	96	118	373	126	175	181	240	722	243
Egresos	952	819	736	622	3.130	689	460	596	542	2.288	636	1.099	1.084	786	3.604	916
3.2 Utilidades y Div.y otras rentas	-113	-257	-294	-205	-869	-95	-399	-138	-210	-842	-284	-363	-133	-511	-1.292	-205
Ingresos	16	27	19	28	90	21	20	23	25	89	42	29	28	26	125	17
Egresos	129	284	313	233	959	117	419	161	234	931	326	392	161	537	1.416	221
4. Otras transferencias corrientes	44	61	61	59	225	88	96	75	97	356	89	121	137	123	471	123
<b>Cta. capital y financiera</b>	<b>-1.943</b>	<b>-1.321</b>	<b>-658</b>	<b>-1.227</b>	<b>-5.149</b>	<b>-1.148</b>	<b>-1.414</b>	<b>-1.129</b>	<b>-1.134</b>	<b>-4.825</b>	<b>-1.503</b>	<b>-658</b>	<b>579</b>	<b>1.117</b>	<b>-465</b>	<b>-8.820</b>
1. Inversión directa de no residentes	118	276	150	265	809	214	267	238	257	976	206	292	422	532	1.451	286
2. Inversión de portafolio de no resid.	72	234	58	145	509	184	105	68	221	579	561	142	413	9	1.125	74
3. Préstamos financieros	-61	-229	-633	-261	-1.184	-674	-278	6	-334	-1.279	-718	-397	-586	-155	-1.855	-13
4. Préstamos del FMI	176	66	14	-276	-19	10	-554	-635	-871	-2.050	-1.100	-990	-779	-727	-3.595	-9.530
5. Préstamos de otros Org. Int.	-853	-557	591	-537	-1.354	-161	-43	-150	-113	-468	-87	-157	-44	809	520	-786
6. Formación de activos externos del sec. Priv. no finan.	-1.212	-1.001	-1.192	-403	-3.808	-924	-808	-960	-132	-2.824	-159	386	1.335	-356	1.206	-696
7. Formación de activos externos del sector financiero (PGC)	-317	56	158	-172	-276	150	58	141	116	465	-85	73	-290	-79	-381	200
8. Compra-Venta de Títulos del Sec. Fin	0	0	0	0	0	0	0	0	0	0	10	98	33	-235	-95	142
9. Otras operaciones del sector público (neto)	-1	-255	-1	-17	-274	-3	-278	-3	-12	-297	0	-99	-449	1.189	640	1.422
10. Otros movimientos netos	133	89	197	29	448	57	117	167	-267	74	-132	-6	523	132	518	82
<b>Var. de Reservas Inter.</b>	<b>70</b>	<b>1.652</b>	<b>1.236</b>	<b>624</b>	<b>3.581</b>	<b>884</b>	<b>2.569</b>	<b>720</b>	<b>1.147</b>	<b>5.319</b>	<b>853</b>	<b>2.933</b>	<b>2.560</b>	<b>2.514</b>	<b>8.860</b>	<b>-6.636</b>
Variación contable	41	1.667	1.222	714	3.644	885	2.439	781	1.422	5.527	693	2.713	2.562	2.463	8.431	-6.529
Ajuste por tipo de pase y valuación	-29	15	-14	90	62	1	-130	61	275	207	-160	-221	2	-51	-429	106

Fuente: Econométrica S.A en base al BCRA



# SECTOR PUBLICO

**Econométrica S.A**  
*economic research and forecasts*

## Recursos Tributarios del Sector Público Nacional

Serie Anual - en millones de pesos a precios corrientes

	1997	1998	1999	2000	2001	2002	2003	2004	2005
<b>Ganancias</b>	8.334	9.489	9.240	10.455	10.091	8.919	14.751	22.289	28.045
Ganancias DGI	7.838	8.989	8.824	10.048	9.772	8.609	14.205	21.402	26.902
Ganancias DGA	496	500	416	407	319	310	546	887	1.143
<b>IVA Bruto</b>	22.337	22.590	20.739	20.475	17.124	18.152	25.288	33.247	39.655
IVA DGI	14.639	14.894	14.374	14.423	12.396	13.365	16.634	20.268	23.543
IVA DGA	7.698	7.696	6.365	6.052	4.728	4.787	8.654	12.979	16.112
Devoluciones (-) (exportadores)	1.863	1.733	1.968	1.467	1.773	2.910	4.340	2.270	2.802
Reintegros (-)	654	520	574	583	532	1.222	1.367	1.564	1.885
<b>IVA Neto</b>	19.820	20.337	18.197	18.426	14.819	14.020	19.580	29.413	34.968
Internos coparticipados	1.537	1.482	1.475	1.528	1.621	1.715	2.223	3.028	3.657
Ganancia mínima presunta	0	0	740	600	550	535	1.363	1.224	1.102
Otros coparticipados	224	209	187	364	161	155	183	203	227
Combustibles	3.927	3.692	3.588	3.478	3.420	4.483	4.973	5.379	6.017
Bienes personales	489	772	546	1.024	769	524	1.603	1.661	1.813
Créditos y Débitos en Cta. Cte.	0	0	0	0	2.933	4.857	5.900	7.682	9.434
Otros impuestos	794	999	1.532	1.365	899	706	725	1.234	1.470
<b>Comercio Exterior</b>	<b>2.834</b>	<b>2.804</b>	<b>2.303</b>	<b>2.008</b>	<b>1.651</b>	<b>6.328</b>	<b>11.305</b>	<b>13.534</b>	<b>16.190</b>
Derechos Exportación	6	28	25	32	52	5.022	9.212	10.272	12.323
Derechos Importación y otros	2.827	2.776	2.278	1.976	1.598	1.306	2.093	3.262	3.868
<b>Seguridad Social</b>	<b>10.551</b>	<b>10.268</b>	<b>9.141</b>	<b>8.998</b>	<b>8.044</b>	<b>8.183</b>	<b>9.668</b>	<b>12.671</b>	<b>16.327</b>
Aportes Personales	6.375	6.254	6.152	6.260	5.744	3.564	4.692	6.375	8.004
Contrib. Patronales	7.210	7.917	6.995	6.527	6.009	6.369	7.529	9.892	12.747
Capitalización y otros (-)	-3.650	-4.079	-4.057	-3.789	-3.709	-1.750	-2.553	-3.596	-4.423
<b>Total Recursos Tributarios</b>	<b>48.527</b>	<b>50.037</b>	<b>47.643</b>	<b>49.102</b>	<b>45.403</b>	<b>50.476</b>	<b>72.275</b>	<b>98.316</b>	<b>119.252</b>
En % del PBI	16.6%	16.7%	16.8%	17.3%	16.9%	16.1%	19.2%	22.0%	22.4%

Fuente: Econométrica S.A en base al Ministerio de Economía

## Recursos Tributarios del Sector Público Nacional 2005 - 2006

Serie Trimestral - en millones de pesos corrientes

	2003					2004					2005					2006*	
	I	II	III	IV	Total	I	II	III	IV	Total	I	II	III	IV	Total	I	II
<b>Ganancias</b>	<b>2.682</b>	<b>4.773</b>	<b>3.513</b>	<b>3.783</b>	<b>14.751</b>	<b>3.379</b>	<b>9.521</b>	<b>4.876</b>	<b>4.513</b>	<b>22.289</b>	<b>5.317</b>	<b>9.270</b>	<b>6.350</b>	<b>7.108</b>	<b>28.045</b>	<b>6.696</b>	<b>10.080</b>
Ganancias DGI	2.583	4.653	3.358	3.611	14.205	3.211	9.315	4.619	4.257	21.402	5.081	9.001	6.045	6.775	26.902	6.381	9.742
Ganancias DGA	99	120	155	173	546	168	206	257	256	887	236	269	305	333	1.143	315	338
<b>IVA Bruto</b>	<b>5.462</b>	<b>5.873</b>	<b>6.747</b>	<b>7.206</b>	<b>25.288</b>	<b>7.545</b>	<b>8.155</b>	<b>8.816</b>	<b>8.732</b>	<b>33.247</b>	<b>8.858</b>	<b>9.903</b>	<b>10.300</b>	<b>10.594</b>	<b>39.655</b>	<b>11.201</b>	<b>11.903</b>
IVA DGI	3.888	4.000	4.368	4.378	16.634	4.969	4.921	5.272	5.105	20.268	5.518	5.729	6.100	6.195	23.543	6.763	7.037
IVA DGA	1.573	1.874	2.379	2.828	8.654	2.576	3.233	3.543	3.626	12.979	3.339	4.173	4.201	4.399	16.112	4.438	4.866
Devoluciones (-)	922	1.171	1.046	1.201	4.340	600	485	372	813	2.270	606	725	594	877	2.802	699	749
Reintegros (-)	332	338	347	350	1.367	300	350	420	494	1.564	370	470	480	565	1.885	525	480
<b>IVA Neto</b>	<b>4.207</b>	<b>4.364</b>	<b>5.354</b>	<b>5.655</b>	<b>19.580</b>	<b>6.645</b>	<b>7.320</b>	<b>8.024</b>	<b>7.424</b>	<b>29.413</b>	<b>7.882</b>	<b>8.708</b>	<b>9.227</b>	<b>9.152</b>	<b>34.968</b>	<b>9.977</b>	<b>10.673</b>
Internos coparticipados	498	483	576	665	2.223	719	673	754	882	3.028	861	902	905	989	3.657	1.005	1.003
Ganancia mínima presunta	155	464	372	372	1.363	360	325	265	273	1.224	291	272	271	269	1.102	252	266
Otros coparticipados	41	44	46	52	183	47	49	55	51	203	49	56	58	64	227	62	60
Combustibles	1.089	1.267	1.224	1.394	4.973	1.090	1.383	1.296	1.610	5.379	1.252	1.396	1.456	1.913	6.017	1.268	1.677
Combustibles - Naftas	440	389	392	388	1.609	432	392	420	408	1.653	466	387	402	514	1.769	473	489
Combustibles - Otros	291	393	370	474	1.529	291	461	362	564	1.678	349	489	445	629	1.912	360	534
Otros s/combustibles	358	485	461	532	1.835	367	529	514	638	2.048	437	520	608	771	2.337	435	654
Bienes personales	96	804	413	291	1.603	164	968	260	269	1.661	159	1.055	292	307	1.813	181	1.195
Créditos y Débitos en Cta. Cte.	1.331	1.429	1.505	1.635	5.900	1.729	1.894	1.990	2.069	7.682	2.060	2.331	2.423	2.621	9.434	2.595	2.876
Otros impuestos	148	183	194	201	725	220	212	389	414	1.234	314	378	371	407	1.470	550	469
<b>Comercio Exterior</b>	<b>2.432</b>	<b>3.200</b>	<b>2.810</b>	<b>2.862</b>	<b>11.305</b>	<b>2.671</b>	<b>3.744</b>	<b>3.637</b>	<b>3.482</b>	<b>13.534</b>	<b>3.368</b>	<b>4.486</b>	<b>4.375</b>	<b>3.961</b>	<b>16.190</b>	<b>4.001</b>	<b>4.650</b>
Derechos Exportación	2.023	2.709	2.223	2.257	9.212	1.966	2.971	2.757	2.578	10.272	2.569	3.559	3.344	2.851	12.323	2.869	3.448
Derechos Importación y otros	409	491	587	605	2.093	705	773	880	904	3.262	799	927	1.031	1.110	3.868	1.132	1.202
<b>Seguridad Social</b>	<b>2.398</b>	<b>2.077</b>	<b>2.672</b>	<b>2.521</b>	<b>9.668</b>	<b>3.109</b>	<b>2.796</b>	<b>3.604</b>	<b>3.162</b>	<b>12.671</b>	<b>3.857</b>	<b>3.528</b>	<b>4.430</b>	<b>4.513</b>	<b>16.327</b>	<b>5.499</b>	<b>5.253</b>
Aportes Personales	1.041	1.084	1.300	1.267	4.692	1.588	1.496	1.726	1.565	6.375	1.899	1.779	2.153	2.172	8.004	2.564	2.449
Contrib. Patronales	1.856	1.662	2.055	1.957	7.529	2.442	2.223	2.775	2.453	9.892	2.944	2.733	3.492	3.578	12.747	4.388	4.074
Capitalización y otros (-)	-499,1	-668,6	-682,9	-702,6	-2.553	-920,2	-922,6	-896,7	-856,6	-3.596	-987	-984	-1.215	-1.238	-4.423	-1.453	-1.270
<b>Total Recursos Tributarios</b>	<b>15.078</b>	<b>19.087</b>	<b>18.679</b>	<b>19.431</b>	<b>72.275</b>	<b>20.133</b>	<b>28.886</b>	<b>25.149</b>	<b>24.148</b>	<b>98.316</b>	<b>25.410</b>	<b>32.382</b>	<b>30.157</b>	<b>31.303</b>	<b>119.252</b>	<b>32.087</b>	<b>38.203</b>
En % del PBI	19,3%	22,8%	21,3%	21,5%	19,2%	21,4%	29,5%	24,5%	22,5%	22,0%	22,7%	27,9%	25,0%	24,7%	22,4%	24,1%	27,3%

Fuente: Econométrica S.A en base al Ministerio de Economía

## Sector Público No Financiero - Base Caja

Serie Anual - en millones de pesos corrientes

	1993	1994	1995	1996	1997	1998	1999	2000	2001	2002	2003	2004	2005
<b>Ingresos Totales</b>	<b>44.901</b>	<b>47.532</b>	<b>48.102</b>	<b>46.131</b>	<b>54.268</b>	<b>56.412</b>	<b>54.839</b>	<b>55.468</b>	<b>50.394</b>	<b>55.079</b>	<b>77.203</b>	<b>105.078</b>	<b>126.463</b>
Ingresos Tributarios	29.007	31.614	31.035	33.176	38.352	40.363	38.626	40.672	37.165	40.034	60.738	83.584	102.041
Contribuciones a la Seg. Social	12.246	12.913	13.705	10.281	12.202	11.990	10.892	10.684	9.640	9.710	11.689	14.640	18.587
Ingresos no Tributarios	2.041	1.834	1.710	1.351	1.506	2.148	3.472	2.086	2.072	2.701	3.307	4.423	3.616
Rentas de la Propiedad	331	576	1.072	959	1.515	1.054	1.155	980	762	2.056	709	1.425	743
Transferencias Corrientes	0	12	56	63	66	181	262	523	414	201	147	284	478
Otros Ingresos	1.131	510	440	176	198	262	233	267	214	283	533	613	833
Ingresos de Capital sin privatiz.	145	74	85	126	430	413	200	257	128	93	81	110	164
<b>Gasto Primario Total</b>	<b>39.779</b>	<b>45.199</b>	<b>46.563</b>	<b>47.413</b>	<b>53.105</b>	<b>53.921</b>	<b>53.963</b>	<b>52.749</b>	<b>48.999</b>	<b>52.823</b>	<b>68.526</b>	<b>87.745</b>	<b>106.840</b>
<b>Gasto Primario Sin Trans. a Prov*.</b>	<b>26.547</b>	<b>30.746</b>	<b>33.117</b>	<b>33.055</b>	<b>37.046</b>	<b>37.078</b>	<b>37.995</b>	<b>36.506</b>	<b>34.443</b>	<b>40.102</b>	<b>48.930</b>	<b>59.109</b>	<b>69.615</b>
<b>Gastos de Consumo y Operación</b>	<b>8.192</b>	<b>8.259</b>	<b>8.707</b>	<b>8.899</b>	<b>9.466</b>	<b>9.130</b>	<b>9.408</b>	<b>8.626</b>	<b>8.244</b>	<b>8.965</b>	<b>11.571</b>	<b>12.973</b>	<b>16.101</b>
Remuneraciones	5.607	6.308	6.643	6.750	7.218	6.760	7.124	6.700	6.353	6.777	8.745	9.516	11.367
Bienes y Servicios	2.585	1.951	2.064	2.149	2.248	2.371	2.284	1.926	1.891	2.188	2.826	3.457	4.734
<b>Prestaciones de la Seg. Social</b>	<b>13.136</b>	<b>16.001</b>	<b>15.628</b>	<b>15.444</b>	<b>17.199</b>	<b>17.481</b>	<b>17.436</b>	<b>17.431</b>	<b>16.617</b>	<b>16.535</b>	<b>19.464</b>	<b>22.877</b>	<b>24.905</b>
<b>Transferencias</b>	<b>3.590</b>	<b>5.019</b>	<b>7.502</b>	<b>7.860</b>	<b>9.364</b>	<b>9.518</b>	<b>10.449</b>	<b>9.997</b>	<b>9.131</b>	<b>14.278</b>	<b>16.730</b>	<b>20.244</b>	<b>24.237</b>
Al Sector Privado	1.915	2.783	4.680	4.445	5.700	5.910	6.411	6.155	5.819	8.696	11.140	12.373	14.697
Al Sector Externo	4	42	26	105	84	89	81	67	80	76	251	322	245
Al Sector Público**	1.671	2.195	2.797	3.311	3.580	3.520	3.957	3.775	3.233	5.507	5.339	7.549	9.296
Resto (corrientes)	381	783	1.386	1.782	1.965	1.874	2.177	2.056	1.600	3.956	3.351	5.240	6.497
Universidades	1.290	1.412	1.410	1.529	1.615	1.645	1.780	1.718	1.633	1.551	1.988	2.310	2.799
<b>Otros Gastos</b>	<b>108</b>	<b>170</b>	<b>326</b>	<b>54</b>	<b>12</b>	<b>4</b>	<b>12</b>	<b>16</b>	<b>28</b>	<b>12</b>	<b>290</b>	<b>292</b>	<b>234</b>
<b>Gastos de Capital</b>	<b>1.521</b>	<b>1.297</b>	<b>955</b>	<b>798</b>	<b>1.004</b>	<b>945</b>	<b>690</b>	<b>436</b>	<b>423</b>	<b>312</b>	<b>874</b>	<b>2.723</b>	<b>4.138</b>
Inversión Real Directa	1.462	1.140	872	758	855	888	635	402	381	273	813	1.508	3.013
Inversión Financiera	58	157	84	41	149	57	55	34	43	39	61	1.214	1.126
<b>Transferencias a las Provincias</b>	<b>13.232</b>	<b>14.453</b>	<b>13.445</b>	<b>14.358</b>	<b>16.060</b>	<b>16.843</b>	<b>15.969</b>	<b>16.243</b>	<b>14.556</b>	<b>12.721</b>	<b>19.596</b>	<b>28.636</b>	<b>37.225</b>
Recursos Coparticipados	10.321	11.115	9.966	10.854	12.544	13.353	12.890	12.947	11.098	10.086	15.906	22.956	28.070
Leyes especiales	2.081	2.611	1.331	1.456	1.606	1.730	1.673	1.582	1.444	1.450	2.302	3.372	4.205
Otras Transferencias	83	464	1.399	1.625	1.680	1.755	1.406	1.410	1.287	963	1.388	2.308	4.949
<b>Resultado Primario</b>	<b>5.121</b>	<b>2.333</b>	<b>1.539</b>	<b>-1.281</b>	<b>1.163</b>	<b>2.491</b>	<b>876</b>	<b>2.720</b>	<b>1.395</b>	<b>2.256</b>	<b>8.677</b>	<b>17.333</b>	<b>19.623</b>
En % del PBI	2,17%	0,91%	0,60%	-0,47%	0,40%	0,83%	0,31%	0,96%	0,5%	0,7%	2,3%	3,9%	3,7%

Fuente: Econométrica S.A en base al Ministerio de Economía.

\*\* excluye las transferencias automáticas a las provincias por Recursos Coparticipados y Leyes Especiales



## Sector Público No Financiero - Base Caja

Serie Trimestral - en millones de pesos corrientes

	2003					2004					2005					2006
	I	II	III	IV	Total	I	II	III	IV	Total	I	II	III	IV	Total	I*
<b>Ingresos Totales</b>	<b>16.310</b>	<b>20.444</b>	<b>19.621</b>	<b>20.828</b>	<b>77.203</b>	<b>22.686</b>	<b>30.181</b>	<b>26.596</b>	<b>25.616</b>	<b>105.078</b>	<b>26.965</b>	<b>34.305</b>	<b>32.072</b>	<b>33.121</b>	<b>126.463</b>	<b>33.950</b>
Ingresos Tributarios	12.133	16.617	15.299	16.689	60.738	16.681	25.468	21.019	20.416	83.584	21.011	28.574	25.763	26.693	102.041	26.307
Contribuciones a la Seg. Social	2.904	2.597	3.180	3.007	11.689	3.602	3.329	4.131	3.578	14.640	4.459	4.121	4.989	5.017	18.587	6.114
Ingresos no Tributarios	774	866	880	787	3.307	1.051	1.051	1.123	1.197	4.423	1.056	1.064	734	762	3.616	769
Rentas de la Propiedad	353	168	89	100	709	1.107	112	103	102	1.425	117	180	196	251	743	395
Transferencias Corrientes	83	9	18	37	147	76	78	40	91	284	81	116	117	164	478	110
Otros Ingresos	47	179	144	163	533	141	133	167	173	613	222	181	230	200	833	216
Ingresos de Capital sin privatiz.	17	7	11	46	81	27	10	14	59	110	20	69	43	33	164	39
<b>Gasto Primario Total</b>	<b>14.522</b>	<b>17.302</b>	<b>17.400</b>	<b>19.303</b>	<b>68.526</b>	<b>18.703</b>	<b>22.331</b>	<b>21.621</b>	<b>25.090</b>	<b>87.745</b>	<b>22.723</b>	<b>26.957</b>	<b>26.776</b>	<b>30.384</b>	<b>106.840</b>	<b>29.041</b>
<b>Gasto Primario Sin Trans. a Prov*.</b>	<b>10.741</b>	<b>11.945</b>	<b>12.456</b>	<b>13.789</b>	<b>48.930</b>	<b>13.105</b>	<b>13.360</b>	<b>14.560</b>	<b>18.084</b>	<b>59.109</b>	<b>14.944</b>	<b>16.498</b>	<b>17.717</b>	<b>20.456</b>	<b>69.615</b>	<b>18.638</b>
<b>Gastos de Consumo y Operación</b>	<b>2.629</b>	<b>2.734</b>	<b>3.011</b>	<b>3.198</b>	<b>11.571</b>	<b>2.955</b>	<b>2.953</b>	<b>3.283</b>	<b>3.782</b>	<b>12.973</b>	<b>3.605</b>	<b>3.950</b>	<b>3.970</b>	<b>4.575</b>	<b>16.101</b>	<b>4.342</b>
Remuneraciones	2.021	2.080	2.346	2.298	8.745	2.259	2.171	2.431	2.656	9.516	2.553	2.614	2.911	3.289	11.367	3.233
Bienes y Servicios	607	653	665	901	2.826	696	782	853	1.125	3.457	1.053	1.336	1.060	1.285	4.734	1.108
<b>Prestaciones de la Seg. Social</b>	<b>4.423</b>	<b>4.347</b>	<b>5.031</b>	<b>5.664</b>	<b>19.464</b>	<b>5.057</b>	<b>5.318</b>	<b>5.460</b>	<b>7.043</b>	<b>22.877</b>	<b>5.307</b>	<b>6.208</b>	<b>6.202</b>	<b>7.189</b>	<b>24.905</b>	<b>6.247</b>
<b>Transferencias Corrien. y de Cap.</b>	<b>3.563</b>	<b>4.510</b>	<b>4.082</b>	<b>4.576</b>	<b>16.730</b>	<b>4.546</b>	<b>4.485</b>	<b>4.910</b>	<b>6.304</b>	<b>20.244</b>	<b>5.277</b>	<b>5.507</b>	<b>6.290</b>	<b>7.164</b>	<b>24.237</b>	<b>6.799</b>
Al Sector Privado	2.642	2.878	2.609	3.012	11.140	2.810	2.791	3.011	3.761	12.373	3.298	3.319	3.798	4.281	14.697	4.564
Al Sector Externo	30	44	71	106	251	133	28	36	126	322	61	46	112	26	245	75
<b>Al Sector Público*</b>	<b>891</b>	<b>1.588</b>	<b>1.403</b>	<b>1.457</b>	<b>5.339</b>	<b>1.603</b>	<b>1.667</b>	<b>1.863</b>	<b>2.417</b>	<b>7.549</b>	<b>1.918</b>	<b>2.142</b>	<b>2.379</b>	<b>2.857</b>	<b>9.296</b>	<b>2.160</b>
Resto (corrientes)	513	1.136	858	844	3.351	962	1.194	1.290	1.793	5.240	1.350	1.521	1.617	2.008	6.497	1.323
Universidades	377	452	545	614	1.988	640	473	574	623	2.310	567	621	762	849	2.799	837
<b>Otros Gastos</b>	<b>23</b>	<b>124</b>	<b>70</b>	<b>73</b>	<b>290</b>	<b>32</b>	<b>74</b>	<b>116</b>	<b>70</b>	<b>292</b>	<b>29</b>	<b>64</b>	<b>69</b>	<b>72</b>	<b>234</b>	<b>71</b>
<b>Gastos de Capital</b>	<b>104</b>	<b>230</b>	<b>262</b>	<b>278</b>	<b>874</b>	<b>516</b>	<b>530</b>	<b>791</b>	<b>886</b>	<b>2.723</b>	<b>726</b>	<b>769</b>	<b>1.186</b>	<b>1.457</b>	<b>4.138</b>	<b>1.179</b>
Inversión Real Directa	90	219	248	257	813	308	308	344	549	1.508	569	599	818	1.027	3.013	941
Inversión Financiera	14	11	14	21	61	208	222	447	338	1.214	157	170	368	430	1.126	238
<b>Transferencias a las Provincias</b>	<b>3.781</b>	<b>5.357</b>	<b>4.944</b>	<b>5.514</b>	<b>19.596</b>	<b>5.599</b>	<b>8.971</b>	<b>7.061</b>	<b>7.006</b>	<b>28.636</b>	<b>7.779</b>	<b>10.459</b>	<b>9.059</b>	<b>9.928</b>	<b>37.225</b>	<b>10.404</b>
Recursos Coparticipados	3.051	4.289	4.065	4.502	15.906	4.607	7.107	5.740	5.502	22.956	5.860	8.022	6.963	7.225	28.070	7.341
Leyes especiales	441	721	551	589	2.302	540	1.390	749	693	3.372	819	1.389	950	1.048	4.205	1.013
Otras Transferencias	289	348	328	424	1.388	452	474	572	811	2.308	1.100	1.049	1.146	1.654	4.949	2.051
<b>Resultado Primario</b>	<b>1.788</b>	<b>3.142</b>	<b>2.221</b>	<b>1.526</b>	<b>8.677</b>	<b>3.982</b>	<b>7.850</b>	<b>4.975</b>	<b>526</b>	<b>17.333</b>	<b>4.242</b>	<b>7.347</b>	<b>5.296</b>	<b>2.737</b>	<b>19.623</b>	<b>4.909</b>
En % del PBI	2,3%	3,7%	2,5%	1,7%	2,3%	4,2%	8,0%	4,8%	0,5%	3,9%	3,8%	6,3%	4,4%	2,2%	3,7%	3,7%
Pago de Intereses de la Deuda Pública	1.986	1.521	1.842	1.534	6.883	1.614	1.190	1.611	1.288	5.703	1.738	4.039	2.329	2.138	10.243	2.685
<b>Resultado Financiero (s/privat.)</b>	<b>-199</b>	<b>1.621</b>	<b>380</b>	<b>-8</b>	<b>1.794</b>	<b>2.369</b>	<b>6.660</b>	<b>3.364</b>	<b>-763</b>	<b>11.630</b>	<b>2.504</b>	<b>3.309</b>	<b>2.967</b>	<b>599</b>	<b>9.380</b>	<b>2.224</b>

Fuente: Econométrica S.A en base al Ministerio de Economía.

\* excluye las transferencias a las provincias de Recursos Coparticipados y Leyes Especiales

## Deuda del Sector Público Nacional

en billones de u\$s a precios corrientes

	Dic-92	Dic-93	Dic-94	Dic-95	Dic-96	Dic-97	Dic-98	Dic-99	Dic-00	Dic-01	Dic-02	Dic-03	Dic-04	Dic-05
<b>Total Deuda Pública</b>	<b>63,3</b>	<b>71,1</b>	<b>81,8</b>	<b>88,7</b>	<b>99,0</b>	<b>103,7</b>	<b>114,1</b>	<b>123,4</b>	<b>129,8</b>	<b>144,2</b>	<b>153,0</b>	<b>178,8</b>	<b>191,2</b>	<b>128,6</b>
en % del PBI		30,1%	31,8%	34,4%	36,4%	35,4%	38,2%	43,5%	45,7%	53,7%	147,6%	139,6%	125,7%	70,7%
<b>1. Títulos Públicos</b>	<b>17,2</b>	<b>48,4</b>	<b>57,1</b>	<b>59,0</b>	<b>69,4</b>	<b>74,8</b>	<b>82,4</b>	<b>91,6</b>	<b>98,9</b>	<b>83,1</b>	<b>83,5</b>	<b>87,0</b>	<b>81,4</b>	<b>62,7</b>
en \$	5,2	6,3	9,3	6,7	9,0	10,4	8,7	7,3	5,3	2,4	6,5	9,8	9,0	28,2
en u\$s	12,0	42,1	47,8	52,3	60,3	64,4	73,7	84,3	93,6	80,6	77,0	77,2	72,4	34,6
<b>2. Préstamos Garantizados</b>	<b>0,0</b>	<b>0,0</b>	<b>0,0</b>	<b>0,0</b>	<b>0,0</b>	<b>0,0</b>	<b>0,0</b>	<b>0,0</b>	<b>0,0</b>	<b>21,3</b>	<b>11,6</b>	<b>14,1</b>	<b>14,6</b>	<b>14,3</b>
<b>3. Org. Internacionales</b>	<b>7,3</b>	<b>10,9</b>	<b>11,6</b>	<b>14,9</b>	<b>16,3</b>	<b>16,8</b>	<b>19,2</b>	<b>20,3</b>	<b>21,8</b>	<b>32,4</b>	<b>31,4</b>	<b>32,1</b>	<b>30,6</b>	<b>25,3</b>
FMI	2,2	3,7	4,2	6,0	6,3	5,9	5,4	4,5	5,1	14,0	14,3	15,5	14,1	9,5
BM	2,3	3,6	3,8	4,5	5,3	5,8	7,4	8,6	9,1	9,7	8,7	7,7	7,6	7,0
BID	2,7	3,7	3,7	4,4	4,7	5,1	6,3	7,2	7,7	8,7	8,4	9,0	8,9	8,8
<b>4. Organismos Oficiales</b>	<b>7,4</b>	<b>9,7</b>	<b>10,9</b>	<b>11,9</b>	<b>10,1</b>	<b>8,3</b>	<b>7,6</b>	<b>6,3</b>	<b>5,0</b>	<b>5,9</b>	<b>4,9</b>	<b>4,4</b>	<b>3,4</b>	<b>2,1</b>
Club de París	6,1	7,4	8,0	8,0	6,6	5,1	4,5	3,2	2,4	1,9	1,8	1,8	1,6	1,2
Otros Bilaterales	1,3	2,3	2,9	3,9	3,5	3,2	3,1	3,0	2,6	4,0	3,1	2,6	1,7	1,0
<b>5. Bogar (decreto 1579/02)</b>	<b>0,0</b>	<b>0,0</b>	<b>0,0</b>	<b>0,0</b>	<b>0,0</b>	<b>0,0</b>	<b>0,0</b>	<b>0,0</b>	<b>0,0</b>	<b>0,0</b>	<b>8,2</b>	<b>9,9</b>	<b>10,2</b>	<b>10,9</b>
<b>6. Banca Comercial</b>	<b>21,7</b>	<b>1,6</b>	<b>1,7</b>	<b>1,9</b>	<b>2,3</b>	<b>2,4</b>	<b>3,6</b>	<b>3,7</b>	<b>2,2</b>	<b>0,7</b>	<b>0,6</b>	<b>0,5</b>	<b>0,4</b>	<b>0,3</b>
<b>7. Otros Acreedores</b>	<b>0,4</b>	<b>0,5</b>	<b>0,5</b>	<b>1,0</b>	<b>1,1</b>	<b>1,4</b>	<b>1,4</b>	<b>1,6</b>	<b>1,9</b>	<b>0,9</b>	<b>0,3</b>	<b>0,3</b>	<b>0,9</b>	<b>0,4</b>
<b>8. Adelantos Trans. BCRA</b>	<b>0,0</b>	<b>0,0</b>	<b>0,0</b>	<b>0,0</b>	<b>0,0</b>	<b>0,0</b>	<b>0,0</b>	<b>0,0</b>	<b>0,0</b>	<b>0,0</b>	<b>1,1</b>	<b>2,5</b>	<b>4,5</b>	<b>5,3</b>
<b>9. Letras del Tesoro</b>														<b>1,6</b>
<b>10. Pagarés del Tesoro</b>														<b>1,0</b>
<b>11. Atrasos</b>	<b>9,2</b>	<b>0,0</b>	<b>0,0</b>	<b>0,0</b>	<b>0,0</b>	<b>0,0</b>	<b>0,0</b>	<b>0,0</b>	<b>0,0</b>	<b>0,0</b>	<b>11,5</b>	<b>27,9</b>	<b>45,3</b>	<b>4,9</b>
Capital	0,0	0,0	0,0	0,0	0,0	0,0	0,0	0,0	0,0	0,0	7,0	18,0	30,4	4,1
Intereses	0,0	0,0	0,0	0,0	0,0	0,0	0,0	0,0	0,0	0,0	4,5	10,0	14,8	0,8

\* No Incluye la deuda que no aceptó el Canje (valor residual u\$s19.518M)

Fuente: Econométrica S.A en base al BCRA

## Deuda del Sector Público Nacional

en billones de u\$s a precios corrientes

	Dic-03	Mar-04	Jun-04	Sep-04	Dic-04	Mar-05	Jun-05	Sep-05	Dic-05
<b>Total Deuda Pública</b>	<b>178,8</b>	<b>179,9</b>	<b>181,1</b>	<b>182,4</b>	<b>191,2</b>	<b>189,8</b>	<b>126,5</b>	<b>125,4</b>	<b>128,6</b>
en % del PBI	139,6%				125,7%				70,7%
<b>1. Títulos Públicos</b>	<b>87,0</b>	<b>83,3</b>	<b>82,1</b>	<b>80,0</b>	<b>81,4</b>	<b>78,7</b>	<b>60,5</b>	<b>60,6</b>	<b>62,7</b>
en \$	9,8	9,6	9,1	8,8	9,0	9,1	27,0	27,8	28,2
en u\$s	77,2	73,7	73,0	71,1	72,4	69,6	33,5	32,8	34,6
<b>2. Préstamos Garantizados</b>	<b>14,1</b>	<b>14,5</b>	<b>14,3</b>	<b>14,4</b>	<b>14,6</b>	<b>15,3</b>	<b>15,1</b>	<b>14,5</b>	<b>14,3</b>
<b>3. Org. Internacionales</b>	<b>32,1</b>	<b>32,0</b>	<b>31,3</b>	<b>30,6</b>	<b>30,6</b>	<b>29,0</b>	<b>27,4</b>	<b>26,4</b>	<b>25,3</b>
FMI	15,5	15,4	14,8	14,2	14,1	12,6	11,2	10,4	9,5
BM	7,7	7,6	7,7	7,6	7,6	7,4	7,3	7,1	7,0
BID	9,0	9,0	8,8	8,8	8,9	9,0	8,9	8,9	8,8
<b>4. Organismos Oficiales</b>	<b>4,4</b>	<b>4,2</b>	<b>3,8</b>	<b>3,6</b>	<b>3,4</b>	<b>3,1</b>	<b>2,6</b>	<b>2,5</b>	<b>2,1</b>
Club de París	1,8	1,8	1,6	1,7	1,6	1,6	1,4	1,3	1,2
Otros Bilaterales	2,6	2,4	2,1	1,9	1,7	1,6	1,2	1,1	1,0
<b>5. Bogar (decreto 1579/02)</b>	<b>9,9</b>	<b>10,2</b>	<b>10,0</b>	<b>10,1</b>	<b>10,2</b>	<b>10,7</b>	<b>11,0</b>	<b>11,0</b>	<b>10,9</b>
<b>6. Banca Comercial</b>	<b>0,5</b>	<b>0,5</b>	<b>0,5</b>	<b>0,4</b>	<b>0,4</b>	<b>0,4</b>	<b>0,3</b>	<b>0,3</b>	<b>0,3</b>
<b>7. Otros Acreedores</b>	<b>0,3</b>	<b>0,3</b>	<b>0,3</b>	<b>0,3</b>	<b>0,9</b>	<b>0,2</b>	<b>0,2</b>	<b>0,2</b>	<b>0,4</b>
<b>8. Adelantos Trans. BCRA</b>	<b>2,5</b>	<b>2,4</b>	<b>2,7</b>	<b>3,2</b>	<b>4,5</b>	<b>4,5</b>	<b>4,9</b>	<b>5,3</b>	<b>5,3</b>
<b>9. Letras del Tesoro</b>									<b>1,6</b>
<b>10. Pagarés del Tesoro</b>									<b>1,0</b>
<b>11. Atrasos</b>	<b>27,9</b>	<b>32,5</b>	<b>36,1</b>	<b>39,8</b>	<b>45,3</b>	<b>47,8</b>	<b>4,4</b>	<b>4,6</b>	<b>4,9</b>
Capital	18,0	21,7	24,1	26,9	30,4	32,5	3,7	3,8	4,1
Intereses	10,0	10,9	12,0	12,9	14,8	15,4	0,7	0,7	0,8

\* No Incluye la deuda que no aceptó el Canje (valor residual u\$s19.518M)

Fuente: Econométrica S.A en base al BCRA

## Recursos Tributarios del Consolidado Provincial

Serie Anual - en millones de pesos a precios corrientes

	1997	1998	1999	2000	2001	2002	2003	2004	2005
<b>Ingresos Brutos</b>	<b>6.011</b>	<b>6.552</b>	<b>6.245</b>	<b>6.114</b>	<b>5.593</b>	<b>6.145</b>	<b>8.848</b>	<b>11.564</b>	<b>14.368</b>
% var. Interanual	0	9,0%	-4,7%	-2,1%	-8,5%	9,9%	44,0%	30,7%	24,3%
<b>Impuesto Inmobiliario</b>	<b>1.812</b>	<b>1.881</b>	<b>1.778</b>	<b>1.809</b>	<b>1.651</b>	<b>1.669</b>	<b>2.189</b>	<b>2.619</b>	<b>2.526</b>
% var. Interanual	0	3,8%	-5,5%	1,8%	-8,8%	1,1%	31,2%	19,7%	-3,6%
<b>Impuesto a los Sellos</b>	<b>943</b>	<b>979</b>	<b>899</b>	<b>804</b>	<b>757</b>	<b>703</b>	<b>1.016</b>	<b>1.285</b>	<b>1.705</b>
% var. Interanual	0	3,8%	-8,1%	-10,6%	-5,8%	-7,1%	44,4%	26,5%	32,7%
<b>Impuesto a los Automotores</b>	<b>925</b>	<b>987</b>	<b>916</b>	<b>833</b>	<b>769</b>	<b>656</b>	<b>875</b>	<b>1.032</b>	<b>1.157</b>
% var. Interanual	0	6,7%	-7,1%	-9,1%	-7,6%	-14,8%	33,4%	18,0%	12,1%
<b>Otros Impuestos</b>	<b>1.206</b>	<b>1.257</b>	<b>1.211</b>	<b>1.309</b>	<b>1.005</b>	<b>1.424</b>	<b>1.405</b>	<b>1.572</b>	<b>2.030</b>
% var. Interanual	0	4,2%	-3,6%	8,1%	-23,3%	41,7%	-1,3%	11,8%	29,2%
<b>Total Recaudación</b>	<b>10.897</b>	<b>11.655</b>	<b>11.050</b>	<b>10.870</b>	<b>9.775</b>	<b>10.596</b>	<b>14.332</b>	<b>18.072</b>	<b>21.786</b>
% var. Interanual	0	7,0%	-5,2%	-1,6%	-10,1%	8,4%	35,3%	26,1%	20,6%

Fuente: Econométrica S.A en base al Ministerio de Economía

### Recaudación Tributaria Provincial

serie anual - en millones de pesos

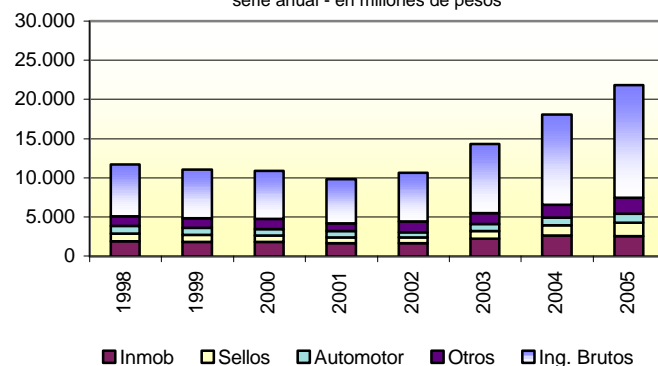

Fuente: Econométrica S.A en base al Ministerio de Economía

### Evolución de los Impuestos Provinciales

Serie Anual - en millones de pesos

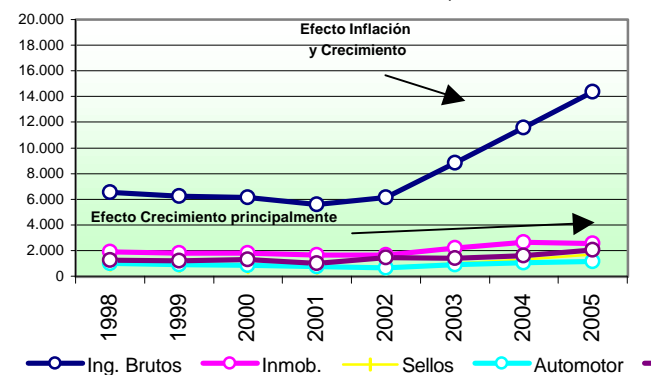

Fuente: Econométrica S.A en base al Ministerio de Economía

Econométrica S.A

*economic research and forecasts*

## Recursos Tributarios del Consolidado Provincial

Serie Trimestral - en millones de pesos

	2002	2003					2004					2005			
	total	I	II	III	IV	total	I	II	III	IV	total	I	II	II sem	total
Ingresos Brutos	<b>6.145</b>	2.040	2.089	2.289	2.429	<b>8.848</b>	2.668	2.778	2.972	3.146	<b>11.564</b>	3.232	3.586	7.550	<b>14.368</b>
% var. Interanual	<b>9,9%</b>	78,7%	47,3%	30,0%	33,2%	<b>44,0%</b>	30,8%	32,9%	30%	30%	<b>30,7%</b>	21%	29%	23%	<b>24,3%</b>
Impuesto Inmobiliario	<b>1.669</b>	683	411	494	601	<b>2.189</b>	862	472	619	666	<b>2.619</b>	1.024	521	981	<b>2.526</b>
% var. Interanual	<b>1,1%</b>	49,5%	19,5%	2,6%	55,4%	<b>31,2%</b>	26,3%	14,8%	8%	8%	<b>19,7%</b>	19%	10%	-24%	<b>-3,6%</b>
Impuesto a los Sellos	<b>703</b>	236	244	263	273	<b>1.016</b>	303	284	327	371	<b>1.285</b>	352	425	928	<b>1.705</b>
% var. Interanual	<b>-7,1%</b>	115,9%	28,3%	40,9%	25,6%	<b>44,4%</b>	28,5%	16,5%	29%	25%	<b>26,5%</b>	16%	50%	33%	<b>32,7%</b>
Impuesto a los Automotores	<b>656</b>	256	216	227	176	<b>875</b>	293	226	248	266	<b>1.032</b>	367	281	510	<b>1.157</b>
% var. Interanual	<b>-14,8%</b>	46,7%	26,4%	108,5%	-12,6%	<b>33,4%</b>	14,4%	4,7%	25%	25%	<b>18,0%</b>	25%	24%	-1%	<b>12,1%</b>
Otros Impuestos	<b>1.424</b>	361	352	365	327	<b>1.405</b>	401	496	371	304	<b>1.572</b>	364	346	1.320	<b>2.030</b>
% var. Interanual	<b>41,7%</b>	113,6%	16,3%	-0,2%	-44,2%	<b>-1,3%</b>	11,1%	40,8%	31%	30%	<b>11,8%</b>	-9%	-30%	96%	<b>29,2%</b>
<b>Total Recaudación</b>	<b>10.596</b>	<b>3.576</b>	<b>3.312</b>	<b>3.638</b>	<b>3.806</b>	<b>14.332</b>	<b>4.527</b>	<b>4.255</b>	<b>4.537</b>	<b>4.753</b>	<b>18.072</b>	<b>5.338</b>	<b>5.159</b>	<b>11.289</b>	<b>21.786</b>
% var. Interanual	<b>8,4%</b>	74,3%	36,5%	25,3%	18,4%	<b>35,3%</b>	26,6%	28,5%	24,7%	24,9%	<b>26,1%</b>	17,9%	21,2%	21,5%	<b>20,6%</b>

Fuente: Ecométrica S.A en base al Ministerio de Economía

## Ejecución Presupuestaria del Consolidado Provincial - Base Caja

Serie Anual - en millones de pesos a precios corrientes

	1997	1998	1999	2000	2001	2002	2003	2004	2005
<b>INGRESOS TOTALES</b>	<b>32.617</b>	<b>33.111</b>	<b>32.274</b>	<b>32.547</b>	<b>30.036</b>	<b>32.385</b>	<b>42.653</b>	<b>57.526</b>	<b>71.365</b>
. Tributarios	27.226	28.402	27.496	27.279	25.337	25.813	34.478	46.341	56.306
- De Origen Provincial	10.897	11.655	11.050	10.870	9.775	10.596	14.332	18.072	21.785
- De Origen Nacional	16.329	16.747	16.446	16.409	15.562	15.217	20.146	28.269	34.521
- Distribución Secundaria - Ley 23548 y Modif	10.219	10.868	10.559	10.815	9.529	8.736	13.152	20.414	25.494
- Otros de Origen Nacional	6.109	5.879	5.888	5.594	6.033	6.481	6.993	7.855	9.027
. No Tributarios	1.946	1.897	1.883	2.484	2.250	3.235	4.350	5.042	6.181
. Vta.Bienes y Serv.de la Adm.Publ.	332	317	335	377	311	296	450	545	420
. Rentas de la Propiedad	196	257	240	241	275	291	256	193	289
. Transferencias Corrientes	1.116	1.159	1.136	1.463	1.143	2.087	2.313	3.655	4.751
. Ingresos de Capital	1.800	1.079	1.183	702	720	662	806	1.751	3.418
<b>GASTOS PRIMARIOS</b>	<b>31.678</b>	<b>33.871</b>	<b>34.967</b>	<b>33.988</b>	<b>33.987</b>	<b>32.537</b>	<b>39.215</b>	<b>51.066</b>	<b>67.673</b>
. Gastos de Consumo	19.185	20.635	22.140	22.287	22.675	21.852	24.351	29.351	38.358
- Personal	15.647	16.840	18.048	18.574	18.757	18.117	19.123	23.058	30.633
- Bienes de Consumo	872	961	964	990	973	1.139	1.696	1.965	2.437
- Servicios	2.666	2.834	3.127	2.723	2.944	2.595	3.532	4.328	5.288
. Transferencias Corrientes	7.370	8.004	8.172	8.136	8.026	8.278	10.454	13.868	17.631
- Al Sector Privado	2.801	3.141	3.377	3.196	3.224	3.355	4.024	5.020	6.129
- Al Sector Público	4.569	4.864	4.794	4.940	4.802	4.923	6.431	8.848	11.502
. Gastos de Capital	5.123	5.232	4.656	3.565	3.286	2.408	4.410	7.846	11.685
. Inversión Real Directa	3.452	3.278	3.331	2.579	2.263	1.740	3.199	5.058	8.515
. Transferencias de Capital	421	502	497	267	238	270	581	1.173	1.603
. Inversión Financiera	1.250	1.452	828	720	785	398	630	1.493	1.566
<b>RESULTADO PRIMARIO</b>	<b>939,6</b>	<b>-760,4</b>	<b>-2.693,3</b>	<b>-1.440,5</b>	<b>-3.950,6</b>	<b>-153</b>	<b>3.438</b>	<b>6.461</b>	<b>3.692</b>
en % del PBI	0,3%	-0,3%	-0,9%	-0,5%	-1,5%	0,0%	0,9%	1,4%	0,7%
. Rentas de la Propiedad	1.052	1.190	1.431	1.872	2.422	1.478	1.808	1.621	1.933
<b>RESULTADO ECONÓMICO</b>	<b>-113</b>	<b>-1.951</b>	<b>-4.125</b>	<b>-3.313</b>	<b>-6.372</b>	<b>-1.631</b>	<b>1.630</b>	<b>4.840</b>	<b>1.759</b>
en % del PBI				-1,2%	-2,4%	-0,5%	0,4%	1,1%	0,3%

Fuente: Econométrica S.A en base al Ministerio de Economía

## Ejecución Presupuestaria del Consolidado Provincial - Base Caja

Serie Trimestral - en millones de pesos a precios corrientes

	2003	2004				2005				
	Total	I	II	III	IV	Total	I	II	III	IV
<b>INGRESOS TOTALES</b>	<b>42.653</b>	<b>12.182</b>	<b>15.576</b>	<b>14.266</b>	<b>15.502</b>	<b>57.526</b>	<b>15.483</b>	<b>18.565</b>	<b>17.715</b>	<b>19.601</b>
. <b>Tributarios</b>	<b>34.478</b>	<b>10.142</b>	<b>13.295</b>	<b>11.495</b>	<b>11.409</b>	<b>46.341</b>	<b>12.558</b>	<b>15.142</b>	<b>13.922</b>	<b>14.685</b>
- De Origen Provincial	14.332	4.527	4.255	4.537	4.753	18.072	5.338	5.159	5.511	5.777
- De Origen Nacional	20.146	5.614	9.039	6.958	6.657	28.269	7.220	9.983	8.411	8.908
- Distribución Secundaria - Ley 23548 y Mod.	13.152	4.099	6.232	5.166	4.917	20.414	5.351	7.093	6.375	6.676
- Otros de Origen Nacional	6.993	1.515	2.807	1.793	1.740	7.855	1.869	2.890	2.036	2.232
. <b>No Tributarios</b>	<b>4.350</b>	<b>1.081</b>	<b>1.121</b>	<b>1.369</b>	<b>1.471</b>	<b>5.042</b>	<b>1.357</b>	<b>1.440</b>	<b>1.827</b>	<b>1.557</b>
. <b>Vta. Bienes y Serv. de la Adm. Publ.</b>	<b>450</b>	<b>112</b>	<b>114</b>	<b>144</b>	<b>175</b>	<b>545</b>	<b>136</b>	<b>119</b>	<b>26</b>	<b>139</b>
. <b>Rentas de la Propiedad</b>	<b>256</b>	<b>34</b>	<b>34</b>	<b>42</b>	<b>83</b>	<b>193</b>	<b>56</b>	<b>62</b>	<b>29</b>	<b>142</b>
. <b>Transferencias Corrientes</b>	<b>2.313</b>	<b>582</b>	<b>741</b>	<b>875</b>	<b>1.457</b>	<b>3.655</b>	<b>865</b>	<b>1.054</b>	<b>1.267</b>	<b>1.565</b>
. <b>Ingresos de Capital</b>	<b>806</b>	<b>231</b>	<b>272</b>	<b>340</b>	<b>908</b>	<b>1.751</b>	<b>512</b>	<b>749</b>	<b>645</b>	<b>1.513</b>
- Recursos Propios de Capital	59	14	8	15	8	44	10	9	33	19
- Transferencias de Capital	115	44	78	136	420	678	345	495	455	806
- Disminución de la Inversión Financiera	632	173	186	190	480	1.028	157	244	157	687
<b>GASTOS PRIMARIOS</b>	<b>39.215</b>	<b>10.039</b>	<b>11.415</b>	<b>12.167</b>	<b>17.323</b>	<b>51.066</b>	<b>12.700</b>	<b>16.086</b>	<b>16.405</b>	<b>22.483</b>
. <b>Gastos de Consumo</b>	<b>24.351</b>	<b>5.966</b>	<b>6.881</b>	<b>7.246</b>	<b>9.258</b>	<b>29.351</b>	<b>7.471</b>	<b>9.385</b>	<b>9.339</b>	<b>12.164</b>
- Personal	19.123	4.802	5.665	5.671	6.921	23.058	6.287	7.627	7.402	9.317
- Bienes de Consumo	1.696	373	398	525	670	1.965	381	600	453	1.003
- Servicios	3.532	792	818	1.051	1.668	4.328	803	1.158	1.483	1.844
. <b>Transferencias Corrientes</b>	<b>10.454</b>	<b>2.915</b>	<b>3.224</b>	<b>3.338</b>	<b>4.392</b>	<b>13.868</b>	<b>3.618</b>	<b>4.358</b>	<b>4.034</b>	<b>5.622</b>
- Al Sector Privado	4.024	972	1.113	1.284	1.651	5.020	1.276	1.632	1.304	1.917
- Al Sector Público	6.431	1.943	2.111	2.053	2.741	8.848	2.342	2.725	2.730	3.704
. <b>Gastos de Capital</b>	<b>4.410</b>	<b>1.158</b>	<b>1.310</b>	<b>1.584</b>	<b>3.673</b>	<b>7.846</b>	<b>1.612</b>	<b>2.343</b>	<b>3.032</b>	<b>4.697</b>
. Inversión Real Directa	3.199	781	868	1.054	2.356	5.058	1.118	1.611	2.255	3.531
. Transferencias de Capital	581	192	187	256	538	1.173	294	459	328	522
. Inversión Financiera	630	184	256	274	780	1.493	200	273	449	644
<b>RESULTADO PRIMARIO</b>	<b>3.438</b>	<b>2.143,6</b>	<b>4.160,9</b>	<b>2.098,4</b>	<b>-1.820,6</b>	<b>6.461</b>	<b>2.783</b>	<b>2.479</b>	<b>1.311</b>	<b>-2.881</b>
en % del PBI	0,9%					1,4%				
. Rentas de la Propiedad	1.808	395	407	375	443	1.621	360	452	486	635
<b>RESULTADO ECONÓMICO</b>	<b>1.630</b>	<b>1.748</b>	<b>3.754</b>	<b>1.723</b>	<b>-2.263</b>	<b>4.840</b>	<b>2.423</b>	<b>2.027</b>	<b>825</b>	<b>-3.516</b>

Fuente: Econométrica S.A en base al Ministerio de Economía

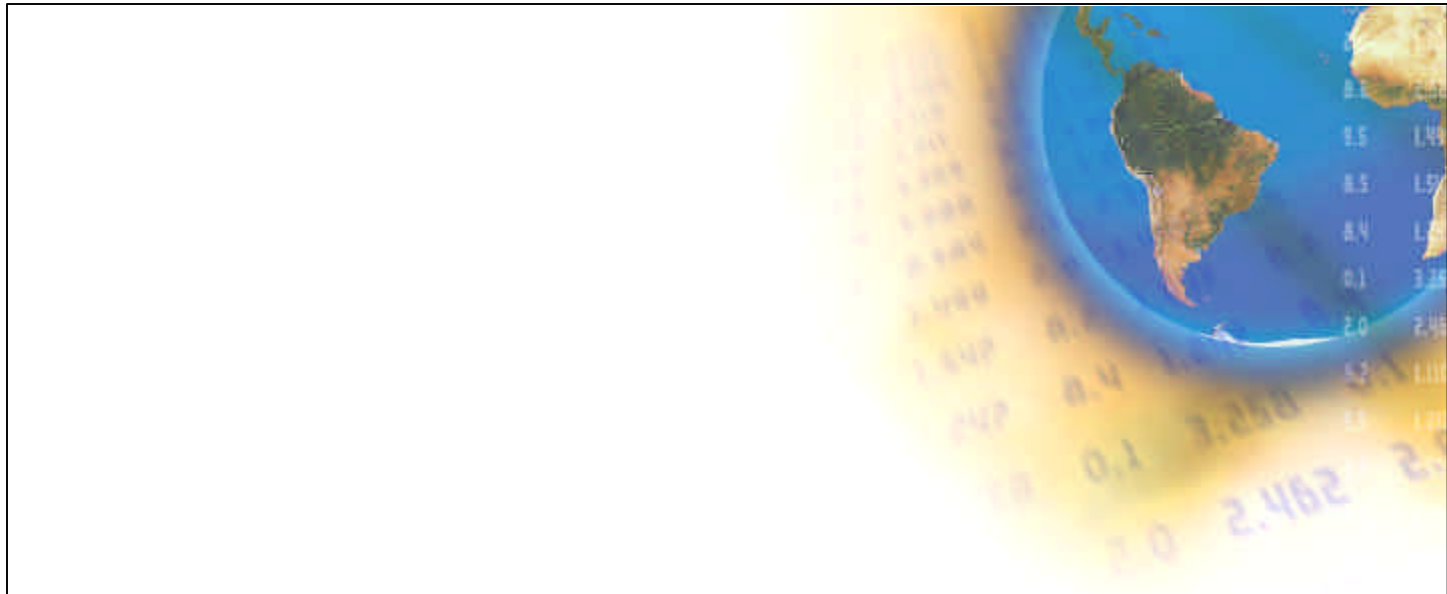

# SISTEMA FINANCIERO

**Econométrica S.A**  
*economic research and forecasts*



## Principales Activos y Pasivos del BCRA

En millones - Stock a fin de mes

Fecha	Reservas internacionales del sist. Financiero (U\$S)			Base monetaria (\$)			Pasivos Monetarios (\$)	Letras del BCRA		Redescuentos y adelantos por iliquidez al sistema financiero (\$)	Tipo de cambio de valuación (\$/US\$)		
	Reservas internacionales BCRA			Requisitos de Liquidez en correspons. del exterior	Total	Circulación monetaria		Depósitos entid. financ. en BCRA	Total			Saldo en	
	Oro, divisas, colocaciones a plazo y otros	Títulos Públicos	Total									Pesos	Dólares
Dic-98	24.906	1.618	26.524	5.488	32.012	16.370	0	16.370	16.392	0	0	0	1,00
Dic-99	26.407	1.424	27.831	5.758	33.589	16.493	0	16.493	16.524	0	0	0	1,00
Dic-00	25.148	1.343	26.491	7.317	33.808	15.077	0	15.077	15.100	0	0	0	1,00
Dic-01	14.546	4.879	19.425	319	19.744	10.960	1.022	11.982	17.769	0	0	3.993	1,00
Dic-02	10.485	0	10.485	0	10.485	18.802	10.349	29.151	30.165	2.604	931	17.395	3,36
Dic-03	14.119	0	14.119	0	14.119	30.316	16.075	46.391	50.158	9.034	652	21.382	2,93
Ene-04	14.934	0	14.934	0	14.934	28.546	18.448	46.994	50.903	10.114	633	21.384	2,94
Feb-04	15.003	0	15.003	0	15.003	28.835	18.057	46.892	51.209	10.733	617	21.349	2,92
Mar-04	15.003	0	15.003	0	15.003	29.282	16.351	45.633	50.016	11.250	314	21.282	2,86
Abr-04	15.764	0	15.764	0	15.764	29.296	17.769	47.065	52.172	11.971	613	21.217	2,85
May-04	16.728	0	16.728	0	16.728	30.228	17.422	47.650	54.659	12.467	635	21.101	2,96
Jun-04	17.443	0	17.443	0	17.443	31.606	17.021	48.627	56.475	12.830	584	21.035	2,96
Jul-04	18.068	0	18.068	0	18.068	32.032	15.030	48.627	55.495	13.129	587	20.960	2,98
Ago-04	18.078	0	18.078	0	18.078	31.839	15.568	47.407	56.034	12.832	593	20.891	3,00
Sep-04	18.224	0	18.224	0	18.224	31.855	15.679	47.534	56.525	13.200	543	20.692	2,98
Oct-04	18.587	0	18.587	0	18.587	31.946	13.945	45.891	54.958	13.595	541	20.594	2,98
Nov-04	18.944	0	18.944	0	18.944	32.747	15.928	48.675	57.062	13.742	565	20.475	2,95
Dic-04	19.646	0	19.646	0	19.646	37.624	14.853	52.477	60.525	14.309	571	20.382	2,97
Ene-05	20.137	0	20.137	0	20.137	35.678	13.685	49.363	57.281	15.023	561	20.303	2,93
Feb-05	20.792	0	20.792	0	20.792	35.737	13.927	49.664	58.683	15.753	456	19.769	2,93
Mar-05	20.339	0	20.339	0	20.339	36.184	14.019	50.203	55.738	16.841	553	19.130	2,92
Abr-05	20.904	0	20.904	0	20.904	36.668	13.177	49.845	56.852	17.482	151	18.916	2,91
May-05	22.103	0	22.103	0	22.103	37.793	14.349	52.142	58.409	18.453	93	18.544	2,89
Jun-05	23.052	0	23.052	0	23.052	39.636	11.788	51.424	56.871	22.566	93	18.435	2,89
Jul-05	25.105	0	25.105	0	25.105	40.808	13.584	54.392	54.392	23.517	123	18.363	2,86
Ago-05	25.252	0	25.252	0	25.252	41.129	14.400	55.529	60.962	24.273	88	18.003	2,91
Sep-05	25.636	0	25.636	0	25.636	41.732	10.911	52.643	58.375	26.342	88	16.167	2,91
Oct-05	26.548	0	26.548	0	26.548	42.873	13.037	55.910	61.517	26.888	142	15.024	3,01
Nov-05	26.525	0	26.525	0	26.525	43.337	12.555	55.892	61.787	25.589	142	15.020	2,97
Dic-05	28.077	0	28.077	0	28.077	48.337	6.373	54.710	61.256	26.081	143	12.807	3,03
Ene-06	19.689	0	19.689	0	19.689	46.527	13.262	59.789	66.344	25.334	203	13.567	3,06
Feb-06	20.752	0	20.752	0	20.752	46.558	10.706	57.264	64.179	26.524	112	11.381	3,07
Mar-06	21.549	0	21.549	0	21.549	46.608	12.483	59.091	66.259	27.944	112	9.292	3,08
Abr-06	22.393	0	22.393	0	22.393	47.201	13.334	60.535	67.565	28.462	113	9.112	3,04
May-06	24.137	0	24.137	0	24.137	47.682	12.515	60.197	67.645	29.729	115	8.980	3,09

Fuente: Econométrica S.A en base al BCRA

## Depósitos del Sistema Financiero

serie mensual - stock a fin de mes - en millones de pesos a precios corrientes

Depósitos del Sector Público										Depósitos del Sector Privado no Financiero							
mes	del Gobierno Nacional	de gob. provi. munic.	de otros entes oficiales	Total en \$	Total en u\$s	del Gobierno Nacional	de gob. provi. munic.	de otros entes oficiales	Total	Total \$	Cta. Cte.	Cajas de ahorro	Plazo fijo	Otros	Total u\$s	Otros	Total
Dic-02	4.824	4.059	1.203	10.086	545	5.139	4.096	1.396	10.631	56.846	78	176	1.499	455	2.208	7.552	59.054
Dic-03	8.325	7.524	1.768	17.617	709	8.635	7.747	1.944	18.326	68.993	128	1.387	3.072	589	5.176	7.723	74.169
Ene-04	8.609	8.710	3.930	21.249	689	8.888	8.931	4.118	21.937	69.123	87	1.499	3.231	624	5.442	7.740	74.565
Feb-04	8.723	9.491	4.011	22.226	687	9.012	9.696	4.204	22.912	68.947	95	1.598	2.992	898	5.582	8.015	74.529
Mar-04	7.625	9.753	4.163	21.541	1.061	7.926	9.986	4.690	22.602	70.286	81	1.742	2.984	656	5.463	7.927	75.749
Abr-04	7.732	10.163	4.575	22.469	1.420	8.329	10.423	5.137	23.888	71.512	84	1.806	3.098	641	5.630	7.735	77.142
May-04	9.942	12.801	4.584	27.327	2.678	11.751	13.080	5.174	30.005	68.636	87	2.135	3.542	817	6.581	8.122	75.217
Jun-04	10.896	13.431	4.364	28.690	3.727	13.727	13.710	4.981	32.418	70.471	59	2.301	3.644	813	6.816	8.240	77.287
Jul-04	10.970	13.861	4.661	29.492	4.221	14.221	14.159	5.333	33.713	69.866	66	2.361	3.729	751	6.906	7.218	76.772
Ago-04	11.103	14.625	4.576	30.304	4.266	14.393	14.900	5.277	34.570	69.878	76	2.561	3.835	715	7.186	6.915	77.065
Sep-04	10.672	15.184	4.756	30.611	3.976	13.661	15.462	5.465	34.588	70.111	79	2.616	3.904	726	7.324	6.637	77.435
Oct-04	11.366	15.405	4.520	31.292	4.215	14.326	15.934	5.247	35.507	70.497	80	2.627	3.867	751	7.325	6.280	77.822
Nov-04	12.363	15.738	4.693	32.794	4.286	15.270	16.359	5.450	37.080	71.899	70	2.680	3.764	734	7.248	6.404	79.147
Dic-04	10.440	14.213	4.866	29.519	4.431	13.420	14.868	5.661	33.950	74.583	70	2.775	3.879	694	7.419	6.167	82.002
Ene-05	11.301	15.615	5.067	31.984	4.058	13.933	16.266	5.842	36.041	76.797	58	2.858	3.818	826	7.560	6.512	84.357
Feb-05	10.414	16.074	4.890	31.378	5.406	14.389	16.732	5.664	36.784	78.113	58	2.975	3.835	806	7.675	6.489	85.787
Mar-05	9.871	16.144	4.977	30.992	2.150	10.578	16.798	5.766	33.143	80.168	71	3.016	3.910	806	7.804	6.412	87.972
Abr-05	11.107	16.124	4.903	32.133	3.847	13.532	16.794	5.654	35.981	81.141	61	3.072	3.927	752	7.813	6.329	88.954
May-05	11.612	17.252	5.049	33.913	2.449	12.617	17.912	5.833	36.362	82.425	58	3.326	4.233	780	8.398	6.408	90.823
Jun-05	10.898	17.863	5.038	33.799	2.324	11.674	18.530	5.919	36.123	83.364	46	3.394	4.397	676	8.514	6.251	91.878
Jul-05	12.455	17.788	4.958	35.201	2.252	13.168	18.443	5.843	37.454	83.499	46	3.393	4.495	701	8.635	6.284	92.134
Ago-05	12.145	17.951	5.611	35.708	1.873	12.525	18.642	6.413	37.580	83.655	42	3.927	4.833	810	9.611	6.505	93.267
Sep-05	12.265	18.057	5.450	35.773	1.790	12.652	18.748	6.162	37.563	84.808	42	3.860	4.986	799	9.687	6.833	94.494
Oct-05	13.733	18.076	5.011	36.820	1.541	14.065	18.790	5.505	38.361	86.032	44	4.038	5.161	884	10.128	7.087	96.160
Nov-05	12.164	18.077	5.199	35.441	1.557	12.476	18.783	5.739	36.998	87.486	27	4.107	5.293	821	10.247	6.973	97.734
Dic-05	13.164	16.852	5.138	35.154	1.606	13.567	17.562	5.631	36.760	88.692	36	4.294	5.637	757	10.723	6.624	99.415
Ene-06	13.857	17.244	5.373	36.473	1.668	14.267	17.975	5.899	38.141	90.121	33	4.393	5.849	800	11.074	6.826	101.194
Feb-06	14.571	17.361	5.235	37.167	2.022	15.301	18.089	5.798	39.189	90.278	35	4.584	6.004	778	11.402	6.836	101.680
Mar-06	14.882	16.636	4.875	36.393	2.490	16.014	17.372	5.497	38.883	91.893	38	4.752	6.142	802	11.735	6.864	103.628
Abr-06	15.380	16.387	5.424	37.191	2.592	16.699	17.121	5.963	39.783	93.550	44	4.685	6.332	824	11.885	6.930	105.436

Fuente: Econométrica S.A en base al BCRA

## Crédito del Sistema Financiero - Por Sector Tomador

serie mensual - stock a fin de mes - en millones de pesos a precios corrientes

Crédito al Sector Público							Crédito al Sector Privado no Financiero										
mes	Total en \$	Total en u\$s	Total	Al	A gob.	A otros	Total en \$	Total en u\$s	Adel.	Desc.	Hipotecarios			Pren-darios	Perso-nales	Otros	Total en \$
				Gobierno Nacional	provi. munic.	entes oficiales					Total	Para la vivienda	Otros destinos				
Dic-97	1.766	5.244	7.010	879	5.520	612	22.032	37.893	5.814	23.358	12.821	8.215	4.606	4.509	7.640	5.782	59.925
Dic-98	1.479	7.837	9.316	3.582	5.449	285	24.741	42.350	6.295	23.455	15.602	10.289	5.312	5.768	9.624	6.347	67.091
Dic-99	1.676	10.316	11.992	3.510	8.205	276	24.385	40.856	5.438	22.291	16.031	10.582	5.450	5.526	9.469	6.487	65.240
Dic-00	826	14.134	14.960	5.384	9.298	278	23.286	38.740	4.880	19.691	17.034	10.781	6.253	4.881	9.615	5.926	62.026
Dic-01	1.301	21.035	22.336	13.341	8.550	445	13.516	36.614	4.246	13.382	16.037	9.521	6.516	3.667	8.335	4.463	50.130
Dic-02	32.567	244	32.811	21.714	10.837	259	29.974	4.703	2.893	8.855	11.411	6.836	4.575	1.953	4.641	4.923	34.677
Dic-03	23.164	388	23.552	20.995	1.939	618	26.808	3.743	3.299	7.220	9.337	5.607	3.730	1.307	4.830	4.558	30.551
Ene-04	23.140	394	23.534	21.042	1.943	549	26.484	3.956	3.233	7.125	9.256	5.550	3.706	1.289	4.907	4.631	30.441
Feb-04	22.967	386	23.353	20.911	1.910	532	26.812	3.923	3.552	7.177	9.173	5.513	3.661	1.248	4.891	4.693	30.735
Mar-04	23.747	390	24.137	21.878	1.763	496	27.765	3.373	4.169	7.285	9.088	5.446	3.642	1.270	5.144	4.183	31.139
Abr-04	23.691	375	24.066	21.807	1.744	516	28.071	3.312	4.061	7.507	9.024	5.407	3.618	1.279	5.297	4.214	31.382
May-04	23.642	396	24.038	21.757	1.761	520	28.888	3.428	4.434	7.612	8.980	5.377	3.603	1.317	5.578	4.394	32.316
Jun-04	23.555	457	24.012	21.914	1.593	505	30.094	3.766	5.011	8.029	8.947	5.317	3.630	1.339	5.788	4.745	33.860
Jul-04	23.386	450	23.836	21.770	1.571	495	30.627	3.984	4.874	8.124	8.963	5.365	3.598	1.387	5.976	5.286	34.611
Ago-04	23.228	461	23.689	21.642	1.546	501	31.308	4.054	5.010	8.230	8.922	5.294	3.628	1.448	6.238	5.514	35.361
Sep-04	23.164	465	23.629	21.583	1.552	494	32.353	3.999	5.039	8.539	8.904	5.348	3.556	1.488	6.599	5.783	36.352
Oct-04	20.398	476	20.874	19.070	1.309	496	33.134	4.148	5.105	8.884	8.828	5.263	3.565	1.563	6.924	5.978	37.282
Nov-04	20.285	498	20.783	19.014	1.257	512	34.054	4.285	5.287	9.144	8.811	5.283	3.528	1.665	7.287	6.145	38.340
Dic-04	20.159	561	20.719	18.916	1.212	591	34.013	4.557	4.431	9.556	8.844	5.295	3.549	1.688	7.557	6.495	38.570
Ene-05	20.132	551	20.682	18.935	1.220	527	34.981	4.606	5.119	9.398	8.945	5.369	3.576	1.729	7.907	6.490	39.587
Feb-05	19.999	551	20.550	18.818	1.214	518	35.052	4.861	5.117	9.389	8.917	5.357	3.560	1.775	8.110	6.605	39.913
Mar-05	19.010	480	19.490	17.789	1.201	500	35.738	5.326	5.028	9.610	8.832	5.268	3.564	1.800	8.527	7.266	41.063
Abr-05	18.911	483	19.395	17.707	1.201	487	37.002	5.382	5.495	9.762	8.886	5.320	3.566	1.866	8.810	7.566	42.384
May-05	18.881	465	19.346	17.666	1.192	488	37.576	5.430	5.539	10.165	8.756	5.242	3.514	1.931	9.144	7.471	43.006
Jun-05	17.308	458	17.765	16.112	1.186	467	38.674	6.282	6.003	10.804	8.775	5.173	3.602	1.952	9.487	7.935	44.956
Jul-05	17.593	453	18.045	16.342	1.129	574	39.217	6.644	6.299	11.034	8.735	5.132	3.603	1.970	9.682	8.140	45.861
Ago-05	16.827	469	17.296	15.568	1.142	586	40.109	7.208	6.291	11.519	8.742	5.121	3.621	2.048	10.195	8.523	47.317
Sep-05	16.118	469	16.587	14.917	1.075	595	41.362	6.849	6.343	12.203	8.697	5.053	3.644	2.093	10.682	8.193	48.210
Oct-05	16.043	486	16.529	14.866	1.056	607	42.964	6.782	6.864	12.502	8.717	5.068	3.649	2.182	11.373	8.109	49.747
Nov-05	15.419	476	15.895	14.282	1.032	581	44.520	6.930	6.877	13.181	8.817	5.100	3.717	2.305	11.995	8.276	51.450
Dic-05	14.949	498	15.447	14.196	640	611	46.336	6.981	6.659	14.163	8.865	5.157	3.709	2.372	12.868	8.390	53.317
Ene-06	14.923	515	15.439	14.177	645	616	47.329	7.099	6.953	14.055	8.970	5.208	3.762	2.509	13.570	8.371	54.428
Feb-06	14.574	529	15.103	13.812	670	621	48.649	7.471	7.726	14.138	9.015	5.234	3.781	2.591	13.839	8.810	56.120
Mar-06	13.534	529	14.064	12.785	658	621	48.665	8.063	6.960	14.562	9.009	5.211	3.797	2.684	14.310	9.204	56.728
Abr-06	13.078	539	13.617	12.346	642	628	49.564	8.808	6.946	14.803	9.106	5.276	3.831	2.832	14.879	9.806	58.372

Fuente: Ecométrica S.A en base al BCRA

## Agregados Bimonetarios (1)

Saldos a fin de período

	Bill. y	Ctas.	M1	Ctas.	M1*	Cajas de	Plazo fijo	M3	Cajas de	Plazo fijo	M3*	Depósitos			Totales
	monedas	ctes.		ctes.		ahorro			ahorro			en pesos	en dólares	en dólares	
	en pesos	en pesos	(3)=(1)+(2)	dólares	(5)=(3)+(4)	en pesos	en pesos	(8)=(3)+(6)+(7)	en dólares	dólares	(11)=(4)+(8)+	(12)=(2)+(6)+(7)	(13)=(4)+(9)+(10)	(14)=(12)+(13) (*)	
	(1)	(2)		(4)	(*)	(6)	(7)		(9)	(10)	(*)			(*)	
Dic-98	13.496	12.505	26.001	1.641	27.641	8.672	13.655	48.327	5.313	35.009	90.290	34.831	41.963	76.794	
Dic-99	13.721	11.726	25.447	1.907	27.354	8.093	12.788	46.329	5.609	38.539	92.383	32.607	46.055	78.662	
Dic-00	12.556	12.208	24.764	1.946	26.710	7.900	11.896	44.560	5.529	44.434	96.469	32.004	51.909	83.913	
Dic-01	9.091	9.790	18.881	6.482	25.363	4.729	4.348	27.958	14.081	26.171	74.692	18.867	46.734	65.601	
Dic-02	16.378	19.855	36.233	380	--	9.156	30.757	76.146	53	415	--	59.768	848	--	
Dic-03	26.655	27.148	53.803	381	54.184	14.672	38.113	106.588	475	1.095	112.310	79.933	1.951	85.655	
Ene-04	25.524	28.300	53.824	375	54.924	16.491	38.605	108.920	515	1.150	114.903	83.396	2.040	89.379	
Feb-04	25.741	28.717	54.458	483	55.870	17.411	37.980	109.849	555	1.070	116.012	84.108	2.108	90.271	
Mar-04	25.686	28.762	54.448	409	55.616	18.134	36.803	109.385	679	1.172	115.837	83.699	2.260	90.151	
Abr-04	26.007	29.457	55.464	413	56.639	19.256	37.622	112.342	744	1.302	119.338	86.335	2.459	93.331	
May-04	26.758	30.827	57.585	453	58.928	19.114	37.387	114.086	1.234	1.426	123.314	87.328	3.113	96.556	
Jun-04	27.457	32.362	59.819	455	61.166	19.745	38.337	117.901	1.585	1.454	128.246	90.444	3.494	100.789	
Jul-04	28.565	31.994	60.559	428	61.833	20.306	38.957	119.822	1.800	1.476	130.845	91.257	3.704	102.280	
Ago-04	28.324	31.061	59.385	409	60.612	21.653	39.491	120.529	1.881	1.498	131.894	92.205	3.788	103.570	
Sep-04	28.306	30.897	59.203	419	60.453	21.108	41.517	121.828	1.806	1.531	133.030	93.522	3.756	104.724	
Oct-04	28.561	30.587	59.148	424	60.411	21.590	42.464	123.202	1.806	1.544	134.442	94.641	3.774	105.881	
Nov-04	28.903	32.119	61.022	419	62.258	21.839	43.100	125.961	1.831	1.633	137.420	97.058	3.883	108.517	
Dic-04	33.760	32.563	66.323	423	67.581	21.932	42.222	130.477	1.858	1.673	142.235	96.717	3.954	108.475	
Ene-05	31.830	33.557	65.387	495	66.835	22.335	44.705	132.427	1.790	1.688	144.049	100.597	3.973	112.219	
Feb-05	32.338	32.451	64.789	506	66.273	22.393	45.607	132.789	2.286	1.692	145.939	100.451	4.484	113.601	
Mar-05	32.085	33.051	65.136	509	66.624	22.533	46.675	134.344	1.200	1.718	144.362	102.259	3.427	112.277	
Abr-05	32.840	33.625	66.465	494	67.904	22.917	47.631	137.013	1.799	1.734	148.745	104.173	4.027	115.905	
May-05	33.407	34.915	68.322	489	69.734	23.787	48.414	140.523	1.429	1.854	151.415	107.116	3.772	118.008	
Jun-05	35.136	34.050	69.186	462	70.522	25.542	48.422	143.150	1.371	1.932	154.034	108.014	3.765	118.898	
Jul-05	36.461	34.020	70.481	454	71.781	26.792	48.338	145.611	1.379	1.978	156.521	109.150	3.811	120.060	
Ago-05	36.713	34.312	71.025	504	72.492	25.569	50.269	146.863	1.415	2.030	158.361	110.150	3.949	121.648	
Sep-05	37.368	33.692	71.060	498	72.510	26.268	50.871	148.199	1.391	2.062	159.706	110.831	3.951	122.338	
Oct-05	38.364	35.983	74.347	484	75.804	26.657	50.041	151.045	1.403	1.991	162.717	112.681	3.878	124.353	
Nov-05	38.730	37.727	76.457	452	77.801	26.320	49.619	152.396	1.442	2.052	164.129	113.666	3.946	125.399	
Dic-05	48.337	43.375	91.712	438	93.040	25.919	49.131	166.762	1.482	2.150	179.100	118.425	4.070	130.763	
Ene-06	42.119	40.520	82.629	469	84.066	27.743	50.363	160.735	1.499	2.207	173.526	118.626	4.175	141.417	
Feb-06	41.962	39.428	81.390	478	82.859	28.613	50.987	160.990	1.753	2.245	174.744	119.028	4.476	132.782	
Mar-06	42.076	38.734	80.810	445	82.181	27.835	53.117	161.762	1.823	2.300	175.835	119.686	4.568	133.759	
Abr-06	43.049	39.035	82.104	437	83.432	29.410	53.896	165.410	2.031	2.387	180.161	122.040	4.855	137.112	
May-06	42.857	39.873	82.730	428	94.047	29.637	57.268	169.635	2.064	2.502	185.007	126.773	4.994	142.150	

Fuente: Econométrica S. A en base al BCRA

(1) Incluye depósitos de no residentes. Los depósitos en cuenta corriente tienen neteada la utilización del Fondo Unificado de Cuentas Oficiales (FUCO) e incluyen Otros depósitos.

(\*) A partir de enero de 2003 el BCRA vuelve a publicar en moneda común (pesos) los totales bimonetarios; para ello suma, al monto en pesos, el monto en dólares convertido al tipo de cambio de referencia, el cual figura en el Cuadro A8.5, última columna.

## Evolución del Estado Contable del Sistema Financiero (Dic 03 - Abr - 06)

en millones de pesos a precios corrientes

	Dic-03		Dic-04		Dic-05		Mar-05		Jul-05		Ene-06		Abr-06	
	Est. Cont.	Estruc.	Est. Cont.	Estruc.	Est. Cont.	Estruc.	Est. Cont.	Estruc.	Est. Cont.	Estruc.	Est. Cont.	Estruc.	Est. Cont.	Estruc.
<b>Activo</b>	<b>186.873</b>	<b>100%</b>	<b>212.562</b>	<b>100%</b>	<b>222.732</b>	<b>100%</b>	<b>212.153</b>	<b>100%</b>	<b>218.300</b>	<b>100%</b>	<b>227.064</b>	<b>100%</b>	<b>233.525</b>	<b>100%</b>
Disponibilidades	25.894	13,9%	26.997	12,7%	19.280	8,7%	24.271	11,4%	24.516	11,2%	25.806	11,4%	26.521	11,4%
Títulos Públicos y Privados	45.259	24,2%	55.769	26,2%	67.120	30,1%	55.272	26,1%	61.984	28,4%	62.268	27,4%	60.725	26,0%
Préstamos	58.668	31,4%	66.117	31,1%	78.711	35,3%	68.754	32,4%	72.480	33,2%	80.194	35,3%	82.181	35,2%
Sector Público no Financiero	33.228	17,8%	30.866	14,5%	25.317	11,4%	30.202	14,2%	28.550	13,1%	25.548	11,3%	22.899	9,8%
Sector Financiero	1.417	0,8%	1.697	0,8%	2.450	1,1%	1.944	0,9%	2.089	1,0%	2.602	1,1%	3.062	1,3%
Sec. Priv. No Finan. Y Residentes en el Ext.	33.398	17,9%	41.054	19,3%	55.898	25,1%	43.529	20,5%	48.158	22,1%	57.028	25,1%	60.883	26,1%
Previsiones	-9.374	-5,0%	-7.500	-3,5%	-4.953	-2,2%	-6.920	-3,3%	-6.317	-2,9%	-4.984	-2,2%	-4.663	-2,0%
Otros Cred. Por Interm. Finan.	28.712	15,4%	34.711	16,3%	28.632	12,9%	35.097	16,5%	31.235	14,3%	29.747	13,1%	34.564	14,8%
Montos a cob. por vtas. Cont. a liq. y a término	1.142	0,6%	7.292	3,4%	10.412	4,7%	7.465	3,5%	9.227	4,2%	9.214	4,1%	10.789	4,6%
Otros	27.571	14,8%	27.419	12,9%	18.221	8,2%	27.633	13,0%	22.008	10,1%	20.533	9,0%	23.775	10,2%
Bienes en Locación Financiera	397	0,2%	611	0,3%	1.384	0,6%	707	0,3%	906	0,4%	1.490	0,7%	1.703	0,7%
Part. En otras Sociedades	4.591	2,5%	3.871	1,8%	4.525	2,0%	3.987	1,9%	4.090	1,9%	4.621	2,0%	4.778	2,0%
En entidades Financieras	3.048	1,6%	2.004	0,9%	2.498	1,1%	2.086	1,0%	2.151	1,0%	2.550	1,1%	2.691	1,2%
Otras	1.543	0,8%	1.867	0,9%	2.027	0,9%	1.901	0,9%	1.939	0,9%	2.071	0,9%	2.088	0,9%
Créditos Diversos	4.171	2,2%	6.316	3,0%	6.123	2,7%	6.382	3,0%	6.124	2,8%	6.197	2,7%	6.684	2,9%
Bienes de Uso	6.461	3,5%	6.259	2,9%	6.141	2,8%	6.202	2,9%	6.169	2,8%	6.142	2,7%	6.123	2,6%
Bienes Diversos	1.704	0,9%	1.524	0,7%	1.405	0,6%	1.513	0,7%	1.436	0,7%	1.380	0,6%	1.372	0,6%
Bienes Intangibles	7.337	3,9%	6.463	3,0%	5.321	2,4%	6.121	2,9%	5.549	2,5%	5.221	2,3%	4.854	2,1%
Filiales en el Exterior	3.144	1,7%	3.524	1,7%	3.652	1,6%	3.444	1,6%	3.441	1,6%	3.705	1,6%	3.730	1,6%
Partidas Pend. De Imputación	536	0,3%	401	0,2%	438	0,2%	402	0,2%	371	0,2%	293	0,1%	290	0,1%
<b>Pasivo</b>	<b>164.923</b>	<b>100%</b>	<b>188.683</b>	<b>100%</b>	<b>195.571</b>	<b>100%</b>	<b>187.741</b>	<b>100%</b>	<b>192.993</b>	<b>100%</b>	<b>199.425</b>	<b>100%</b>	<b>204.718</b>	<b>100%</b>
Depósitos	94.635	57,4%	116.655	61,8%	136.778	69,9%	119.692	63,8%	128.589	66,6%	140.091	70,2%	145.643	71,1%
Sector Público no Financiero	16.097	9,8%	31.720	16,8%	34.408	17,6%	28.723	15,3%	33.049	17,1%	35.711	17,9%	36.762	18,0%
Sector Financiero	677	0,4%	670	0,4%	737	0,4%	713	0,4%	832	0,4%	673	0,3%	803	0,4%
Sector Priv. No Finan. Y Res. en el Ext.	77.862	47,2%	84.266	44,7%	101.632	52,0%	90.256	48,1%	94.708	49,1%	103.708	52,0%	108.078	52,8%
Otras Oblig. Por Intermed. Financ.	61.690	37,4%	64.928	34,4%	52.071	26,6%	61.610	32,8%	58.838	30,5%	52.547	26,3%	52.192	25,5%
Obligaciones Negociables	6.993	4,2%	8.047	4,3%	6.696	3,4%	6.467	3,4%	6.159	3,2%	6.947	3,5%	7.756	3,8%
Líneas de Créditos del Exterior	15.449	9,4%	9.392	5,0%	4.863	2,5%	8.632	4,6%	6.041	3,1%	4.646	2,3%	4.500	2,2%
Montos a pag. por comp. Cont. a liq. Y a término	1.377	0,8%	2.836	1,5%	3.329	1,7%	3.711	2,0%	4.192	2,2%	5.574	2,8%	6.902	3,4%
Otras	37.872	23,0%	44.652	23,7%	37.183	19,0%	42.800	22,8%	42.447	22,0%	35.380	17,7%	33.034	16,1%
Obligaciones Diversas	1.962	1,2%	2.102	1,1%	2.769	1,4%	2.063	1,1%	2.038	1,1%	2.724	1,4%	3.007	1,5%
Previsiones	3.980	2,4%	3.022	1,6%	2.140	1,1%	2.586	1,4%	1.813	0,9%	2.234	1,1%	2.222	1,1%
Partidas Pendientes de Imputación	628	0,4%	561	0,3%	431	0,2%	448	0,2%	406	0,2%	456	0,2%	445	0,2%
Obligaciones Subordinadas	2.028	1,2%	1.415	0,7%	1.381	0,7%	1.342	0,7%	1.310	0,7%	1.372	0,7%	1.209	0,6%
<b>Patrimonio Neto</b>	<b>21.950</b>		<b>23.879</b>		<b>27.161</b>		<b>24.411</b>		<b>25.307</b>		<b>27.639</b>		<b>28.807</b>	

Fuente: Econométrica S.A en base al BCRA