



**FUNDACION DE
I NVESTIGACIONES
ECONOMICAS
LATINOAMERICANAS**

INDICE DE PRODUCCION INDUSTRIAL (IPI)

Fuente: FIEL

Datos: Junio 2012

Buenos Aires, 25-7-2012

RESUMEN



PERIODO	VARIACION PORCENTUAL	
	Con Estacionalidad	Desestacionalizado
Junio 2012 / Junio 2011	-5,2%	-
Junio 2012 / Mayo 2012	-0,7%	0,1%
II Trimestre 2012 / II Trimestre 2011	-4,4%	-
II Trimestre 2012 / I Trimestre 2012	-4,9%	-4,0%
I Semestre 2012 / I Semestre 2011	-1,0%	-
Enero 2012	0,8%	0,1%
Febrero	4,7%	0,0%
Marzo	3,4%	-0,4%
Abril	-4,8%	-2,1%
Mayo	-3,4%	-0,6%
Junio	-5,2%	0,1%
I Trimestre	3,0%	0,2%
II Trimestre	-4,4%	-4,0%

1. **Muy pocos días "pegó" la restricción de GN. Se verá en julio (frío polar 2 semanas).**
2. **Conclusión principal: recesión en puerta. ¿Cuánto dura?**
3. **¿Y las exportaciones MOI? Las exportaciones son anti cíclicas.**

IPI mensual: Junio -0.7% y -5.2% abajo Junio 2011.



PRODUCCION INDUSTRIAL

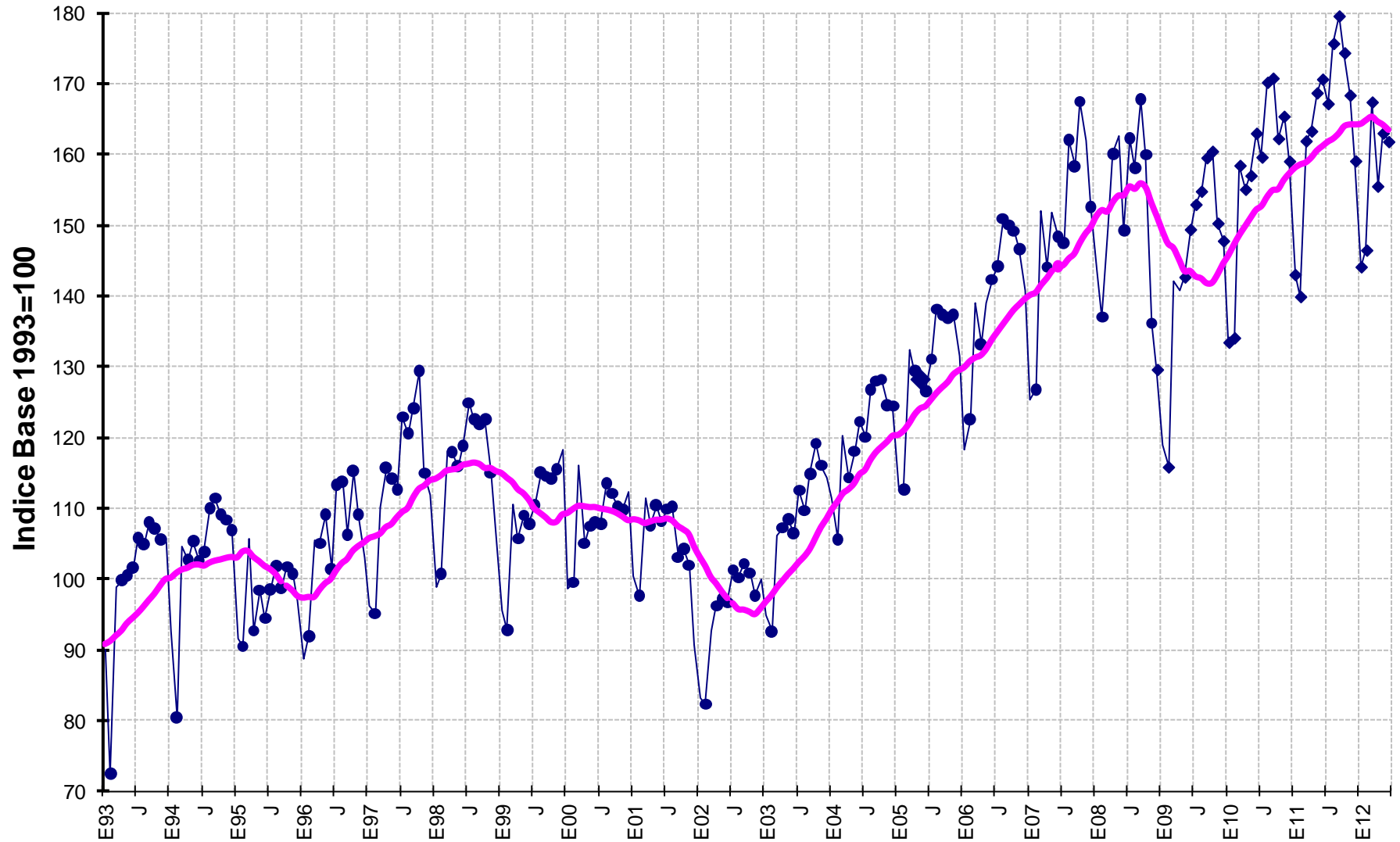

El MA 12 y el MA3 (este debajo de -4%).



VARIACION AÑO SOBRE AÑO MOVING AVERAGE

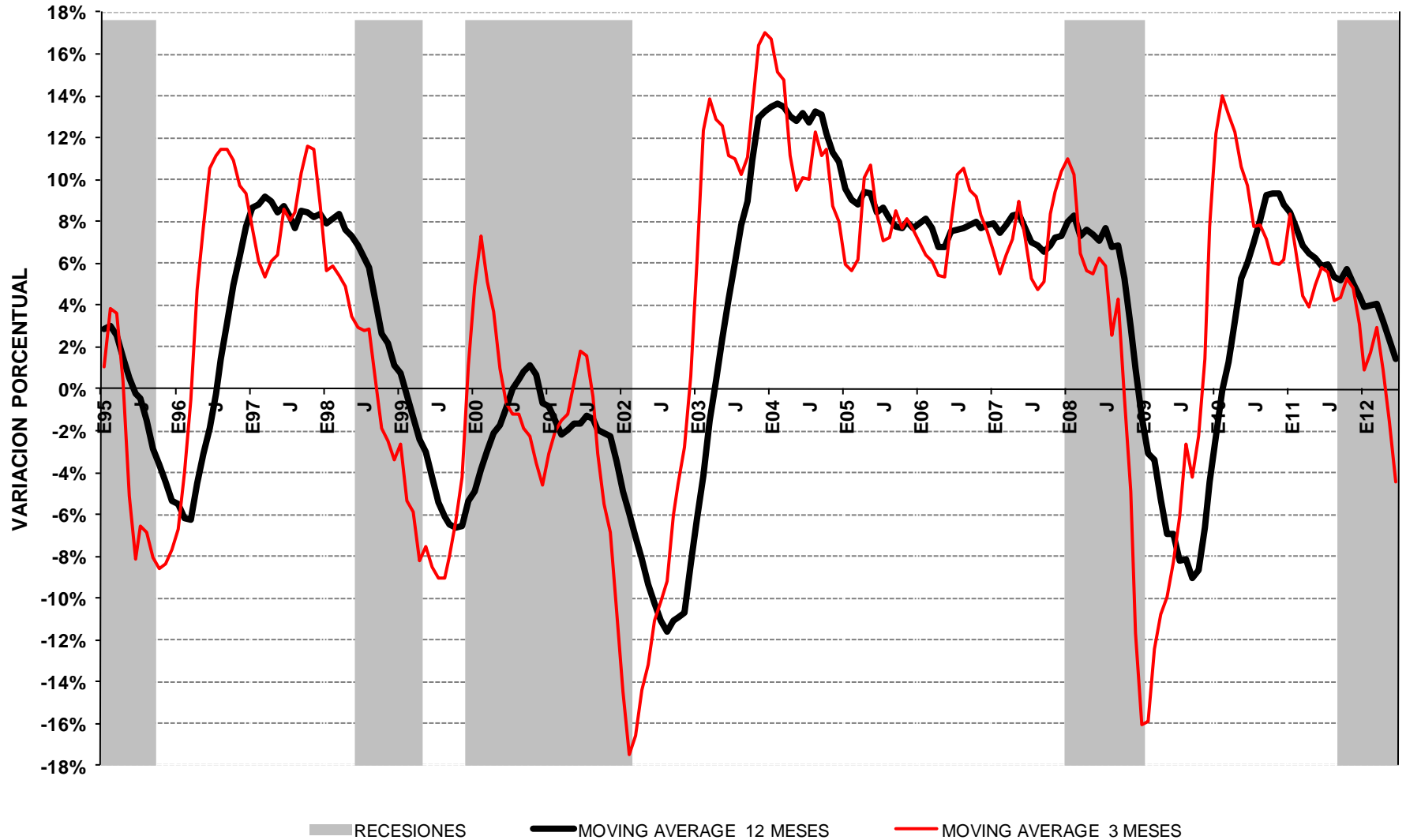



IPI NIVEL GENERAL

MAXIMOS ABSOLUTOS DE CADA MES DEL PERIODO 1993 A 2011

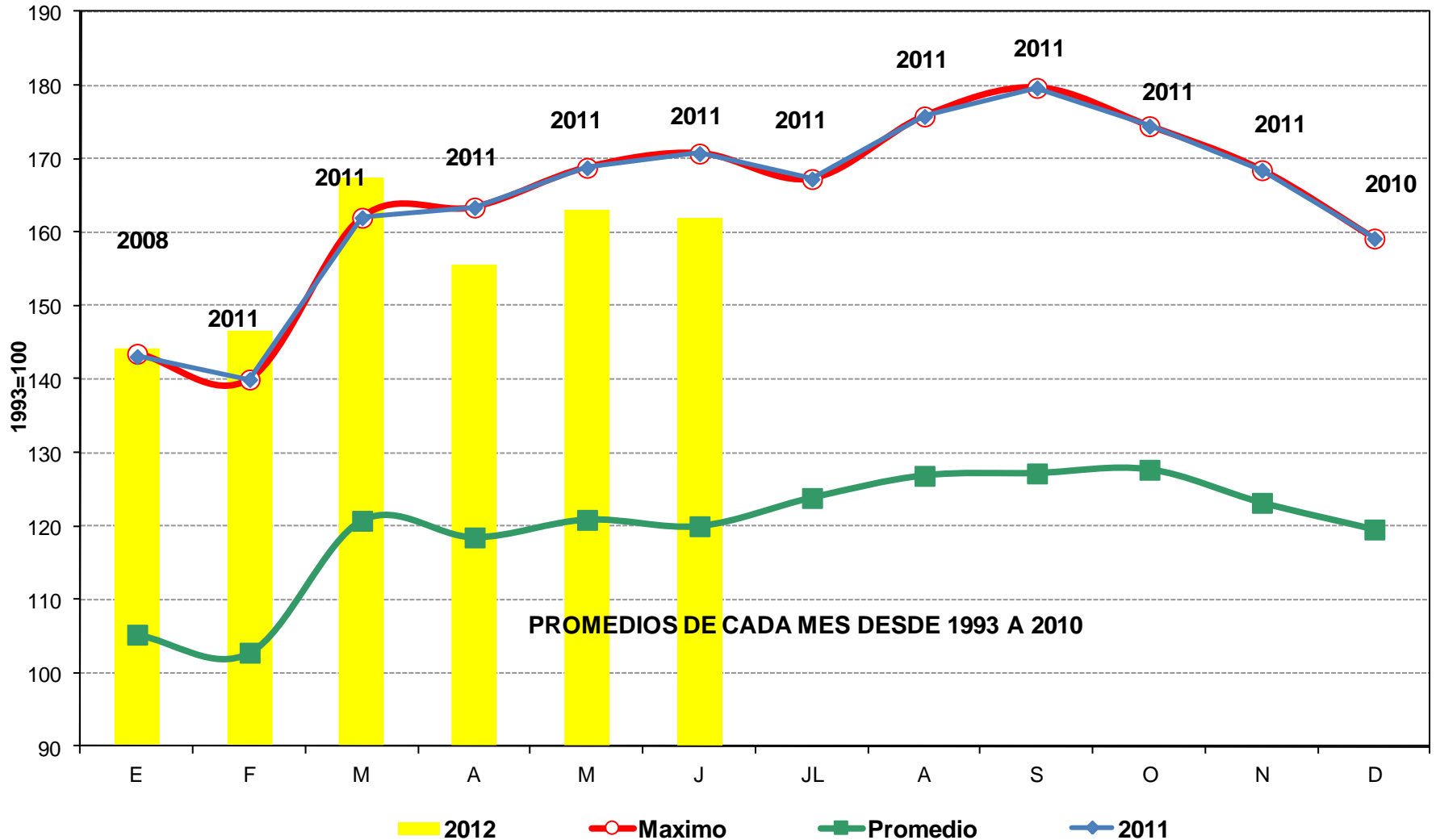



INDICE DE PRODUCCION INDUSTRIAL

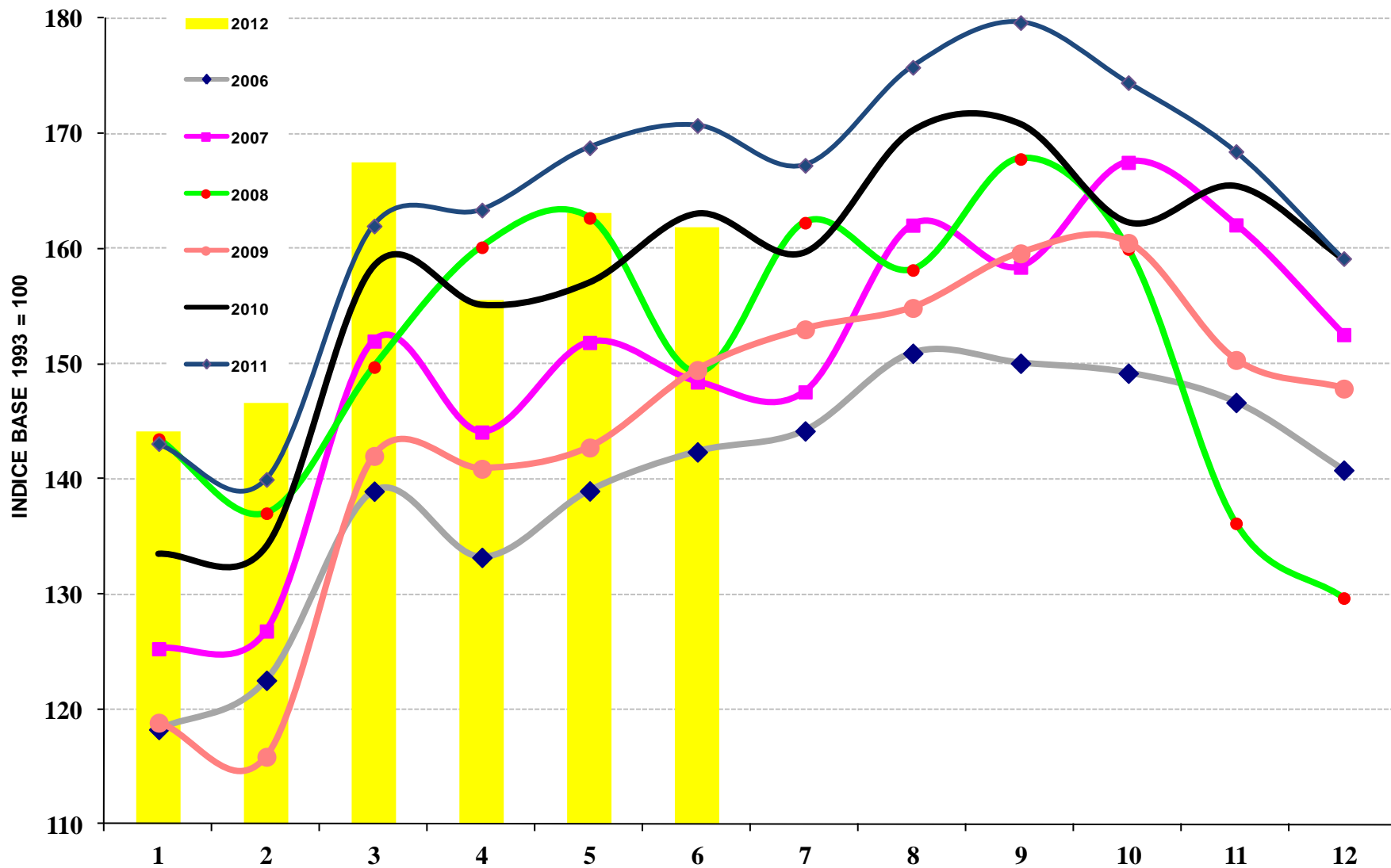

Desde 1993. El 2012: -1.0% s/2011, +4.1% s/2010 y +15.9% s/2009.

PRIMEROS 6 MESES DE CADA AÑO

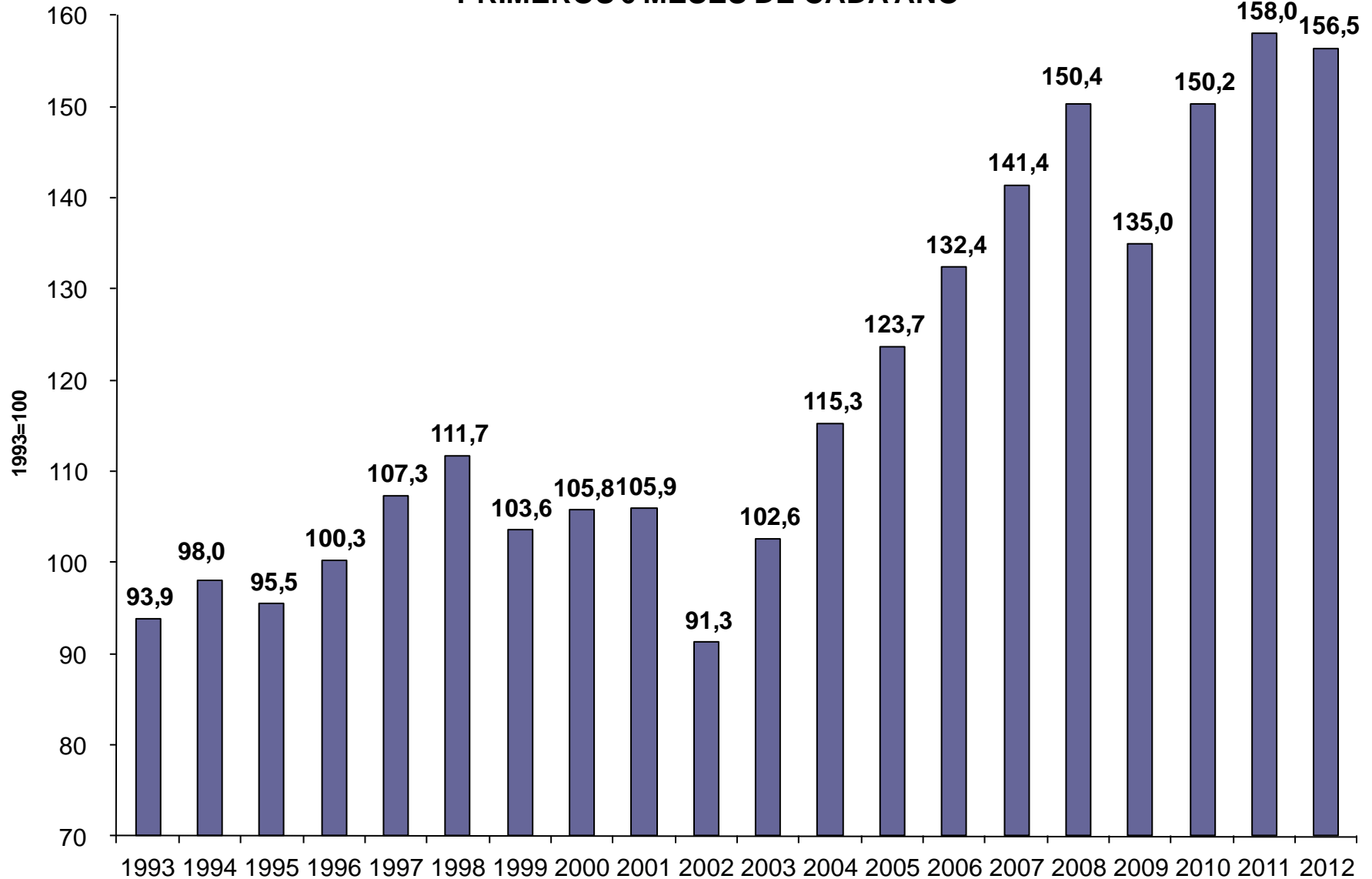



IPI: VARIACION MISMO MES AÑO ANTERIOR

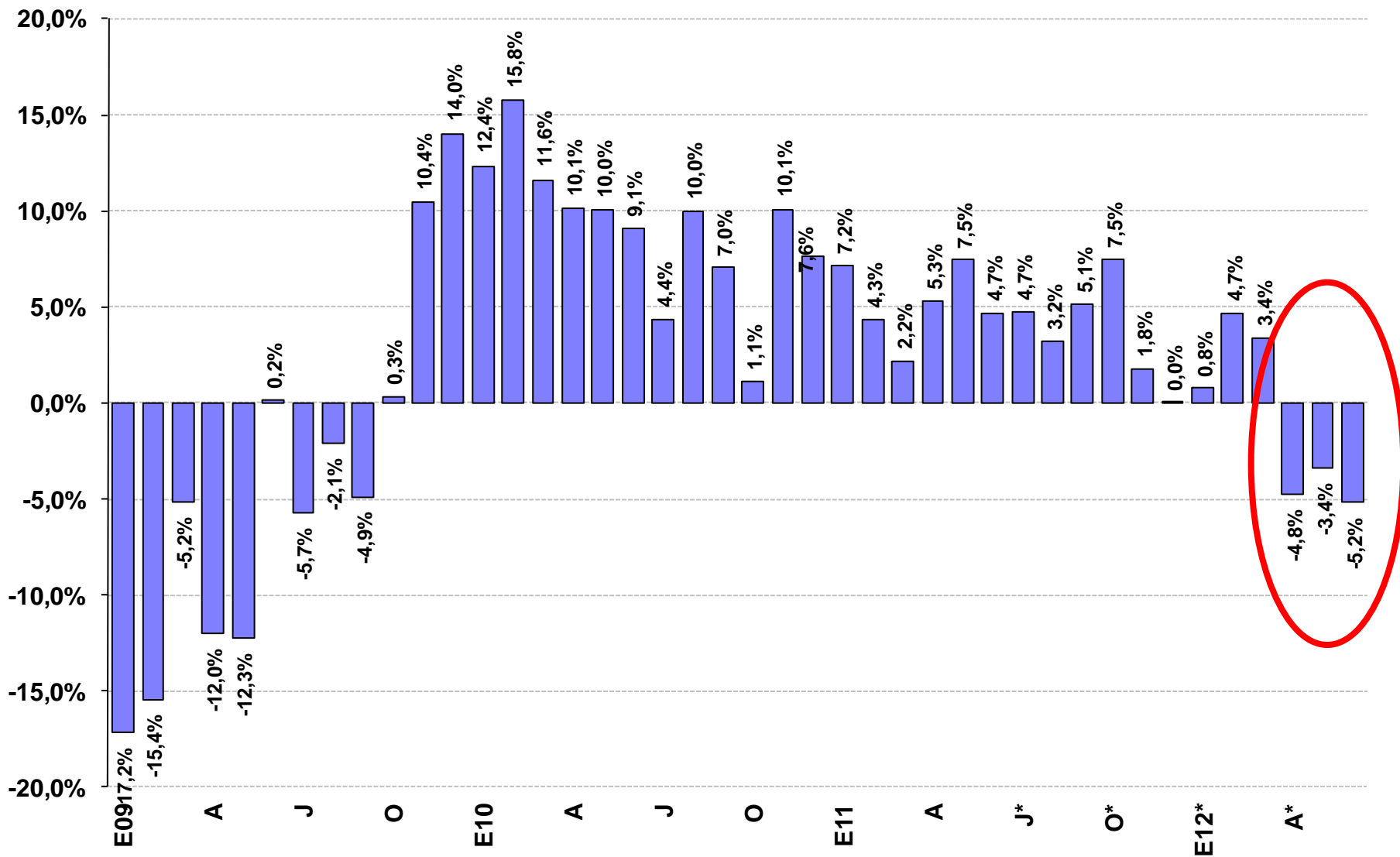

Variación Bimestral: 2 bimestres consecutivos de caída.



PRODUCCION INDUSTRIAL VARIACION RESPECTO A IGUAL BIMESTRE DEL AÑO ANTERIOR

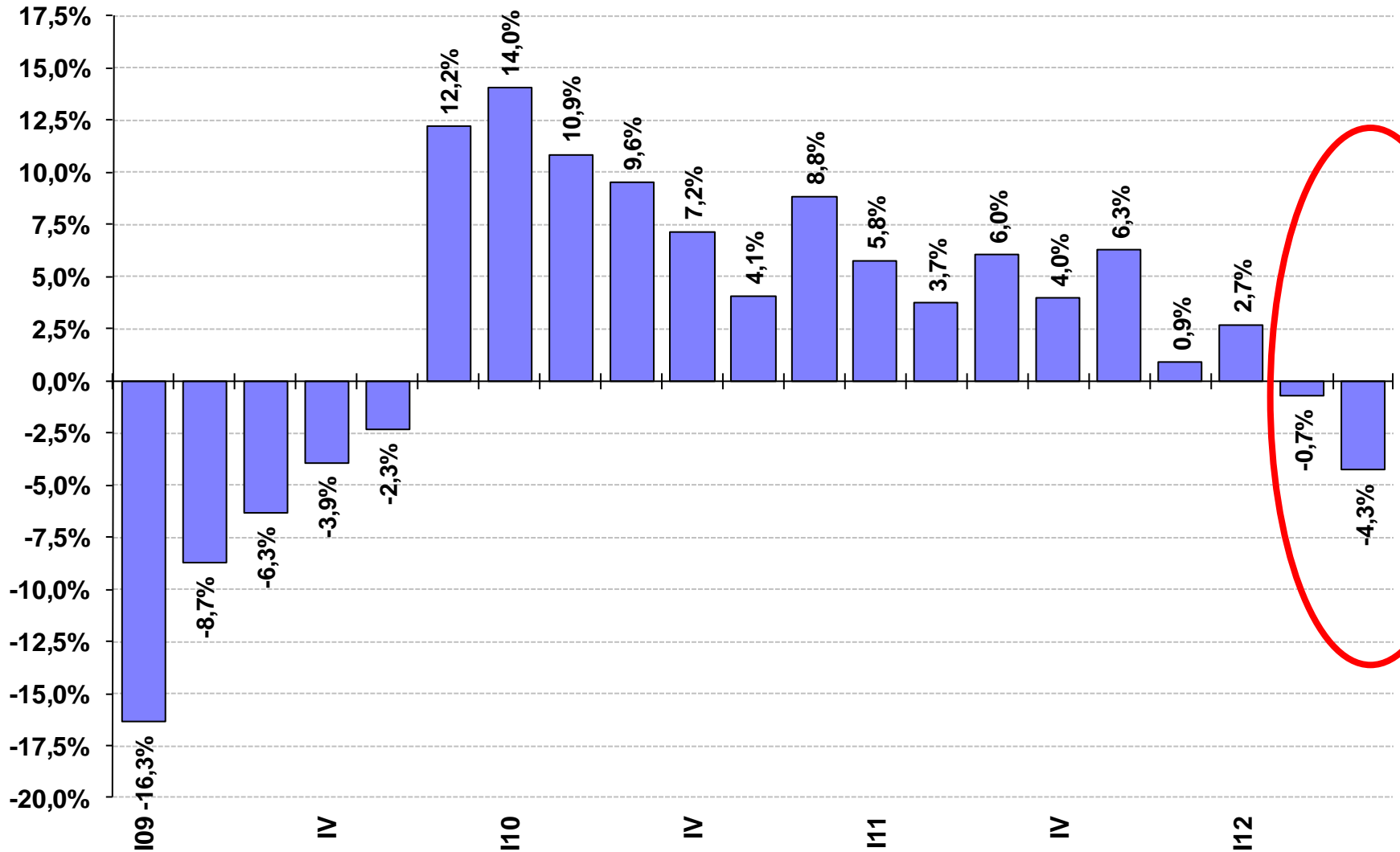



IPI. VARIACION PORCENTUAL RESPECTO AL MISMO TRIMESTRE DEL PERIODO ANTERIOR

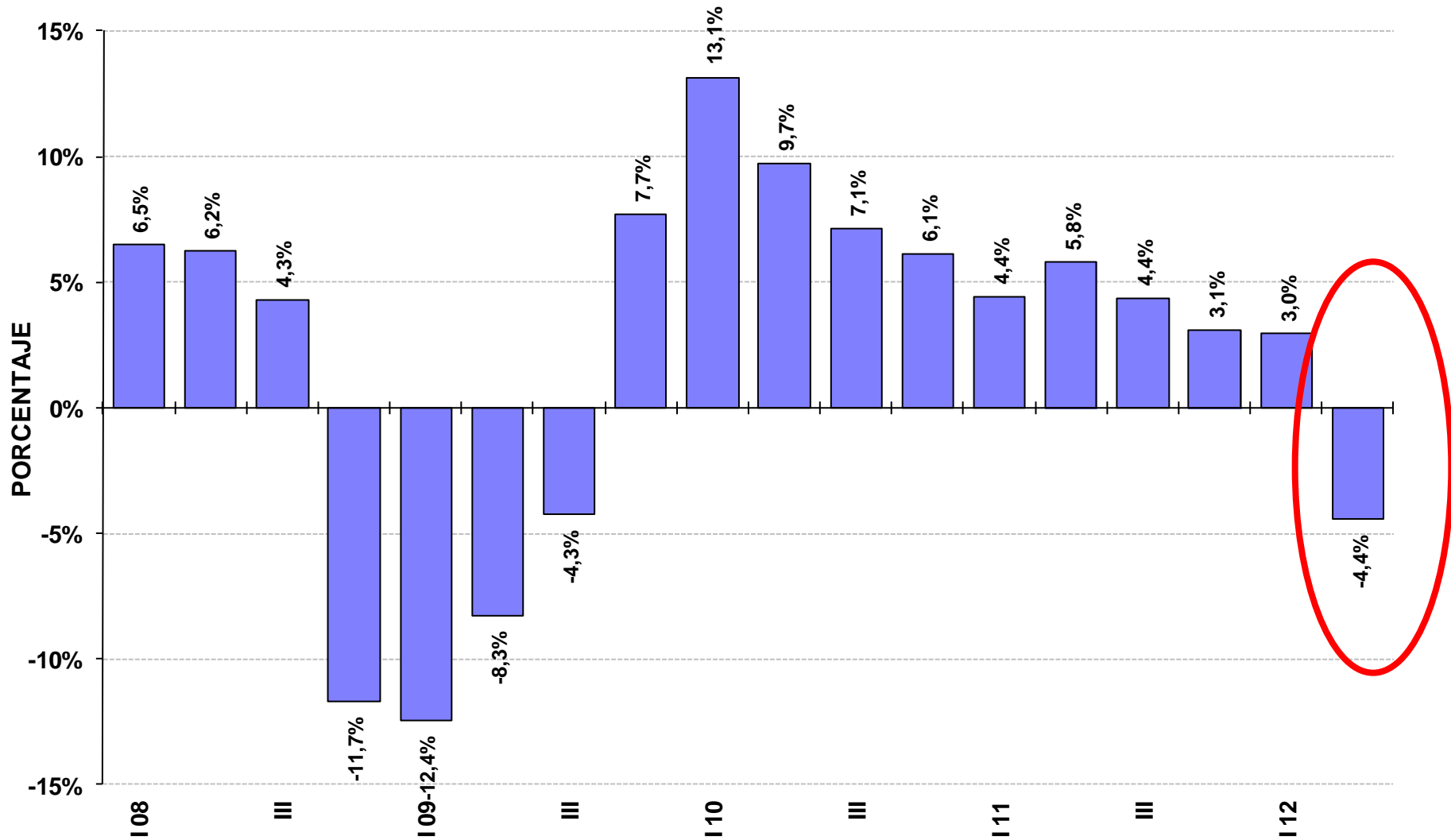

El acumulado del 2012: buen comportamiento sólo en BCND.

EVOLUCIÓN POR TIPO DE BIEN:
VARIACIÓN 6 MESES 2012 / 6 MESES 2011

Jn.12/Jn.11

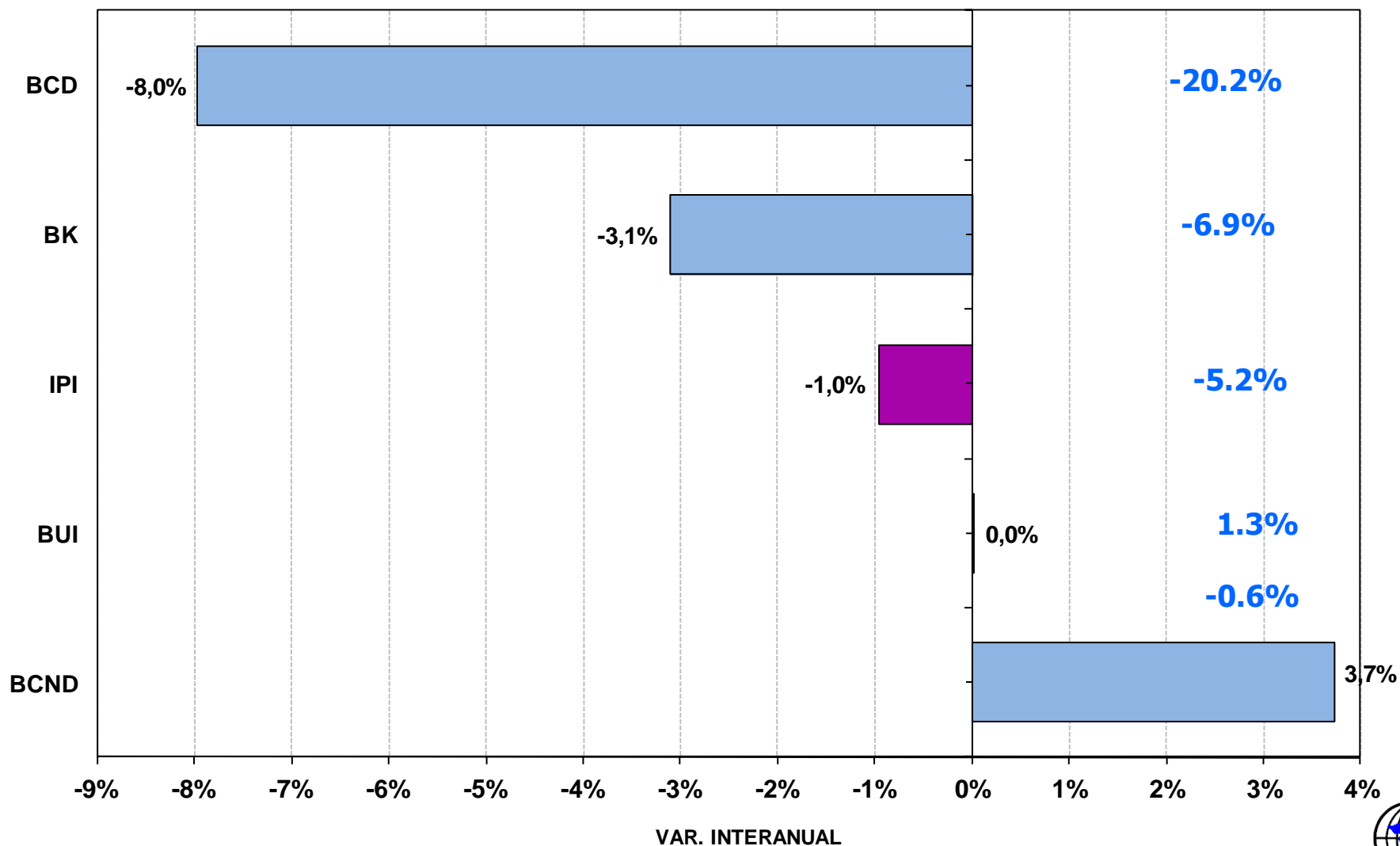



CONTRIBUCIÓN AL CRECIMIENTO 6 MESES 2012 / 6 MESES 2011

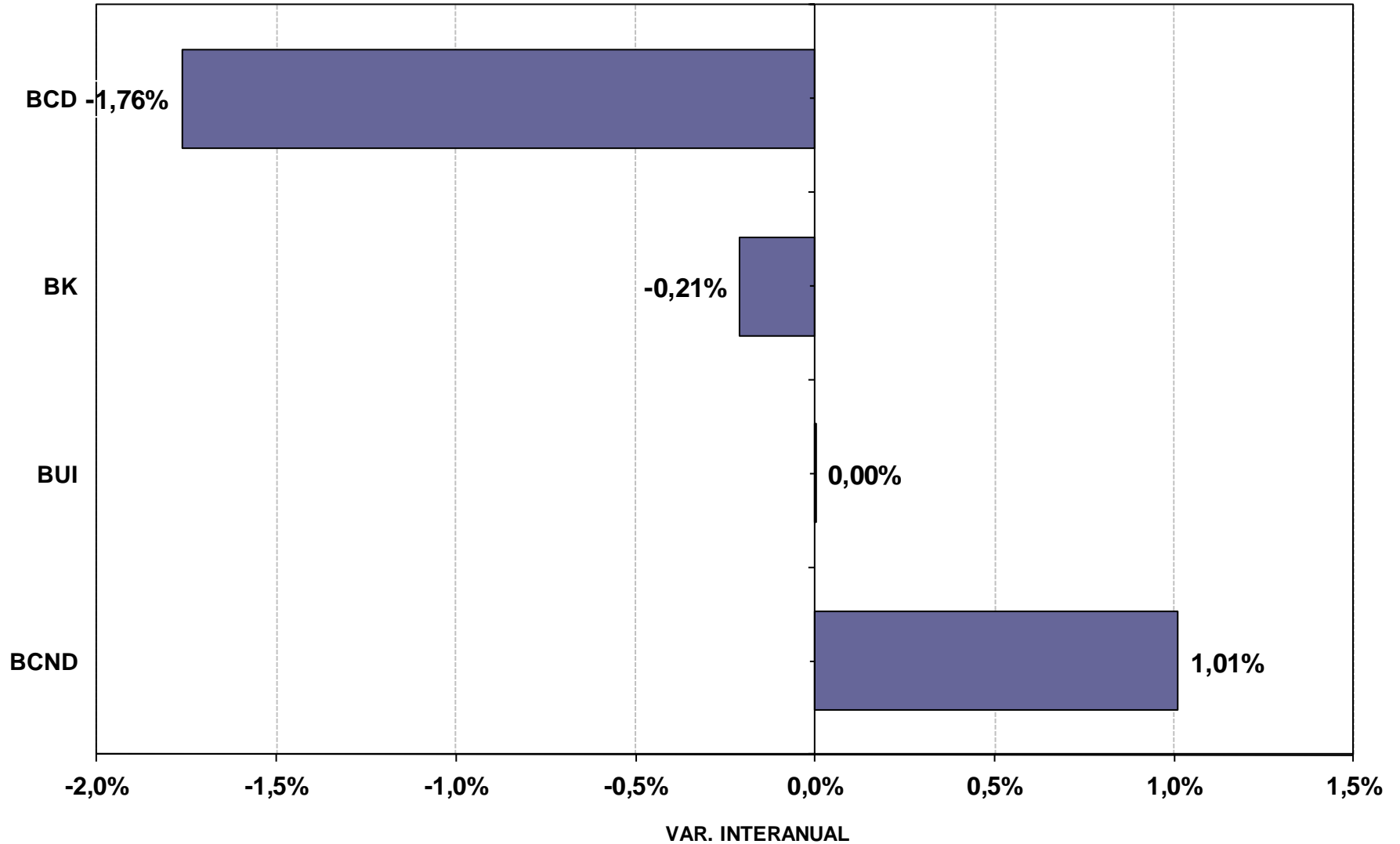

BCND: muy buen comportamiento pues está sobre 2011.

IPI BIENES DE CONSUMO NO DURABLES

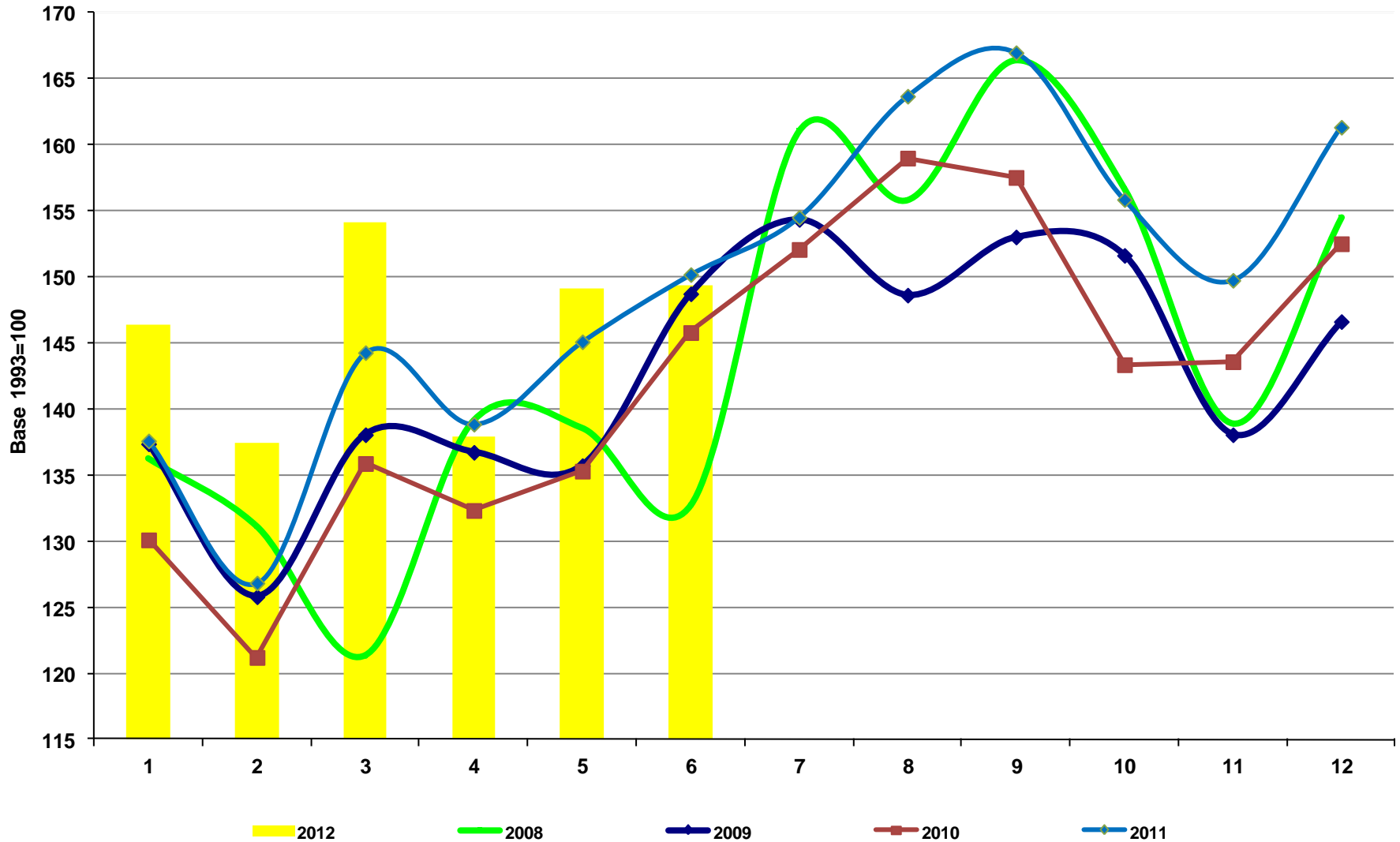

Ocho trimestres de suba. Fuerte desaceleración en Q II'12.

BIENES DE CONSUMO NO DURABLES

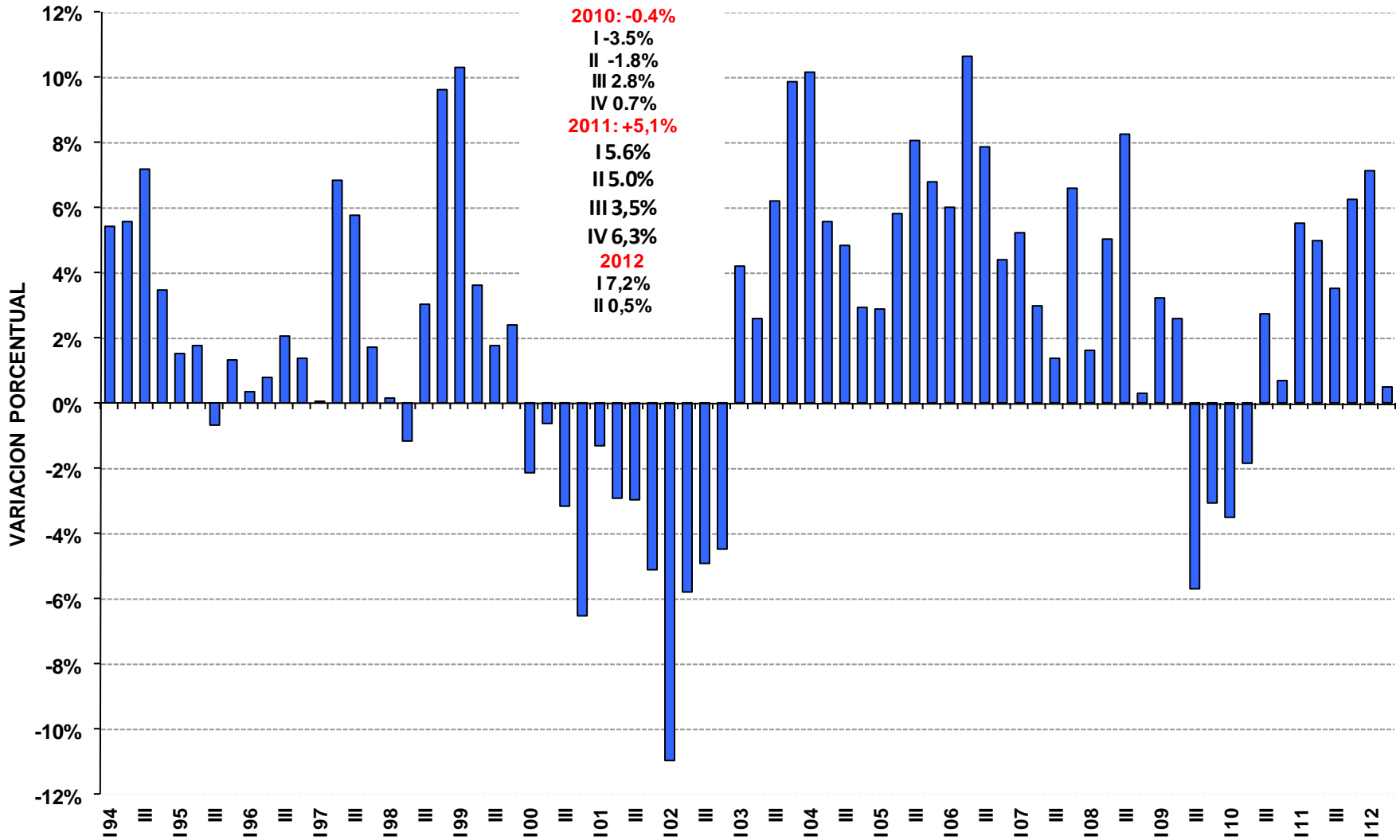

BCD: se "planchó" en niveles de marzo. Similar al 2010.

IPI BIENES DE CONSUMO DURABLES

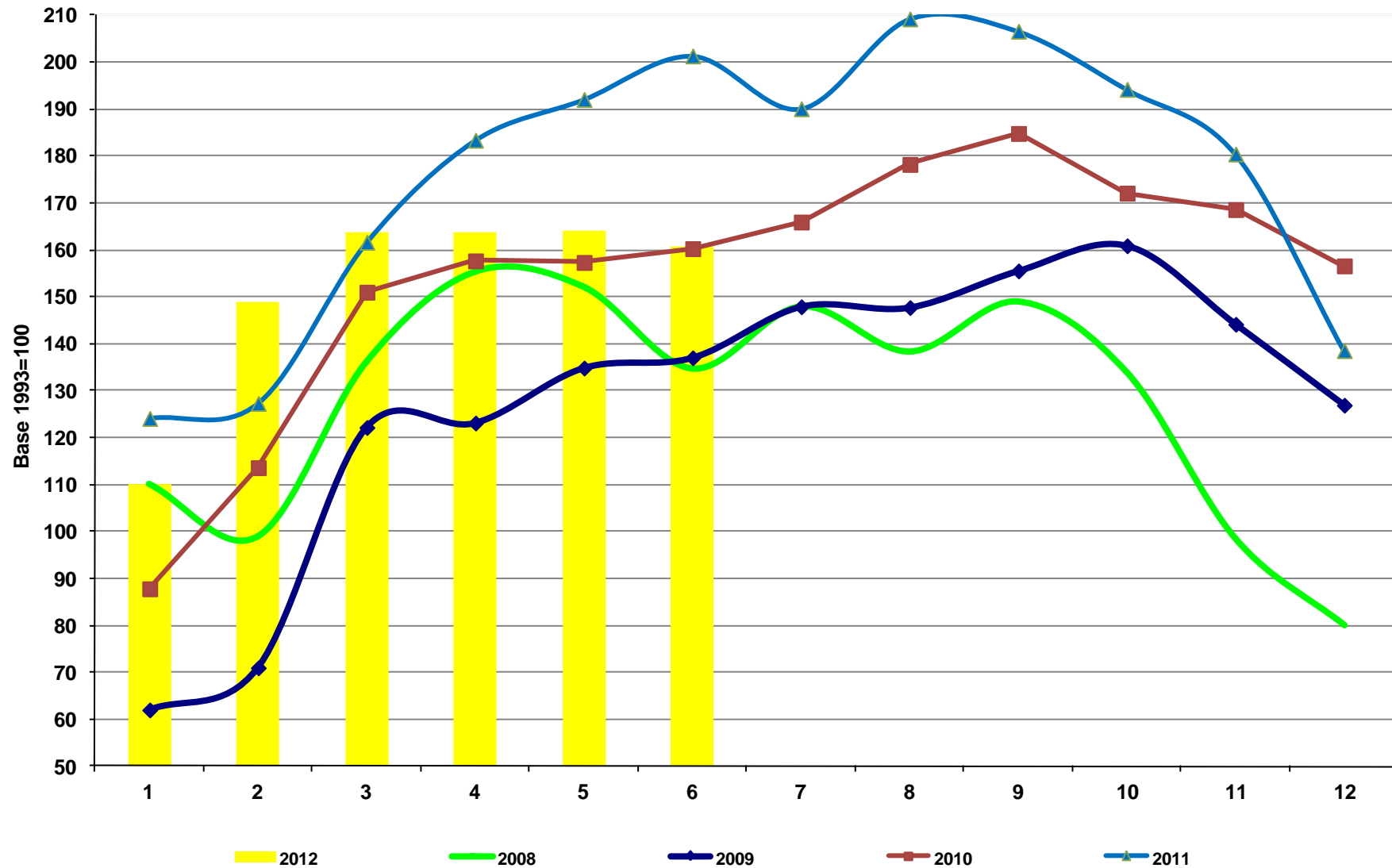

Primera caída trimestral (-15.3%), luego de dos leves subas.

BIENES DE CONSUMO DURABLES

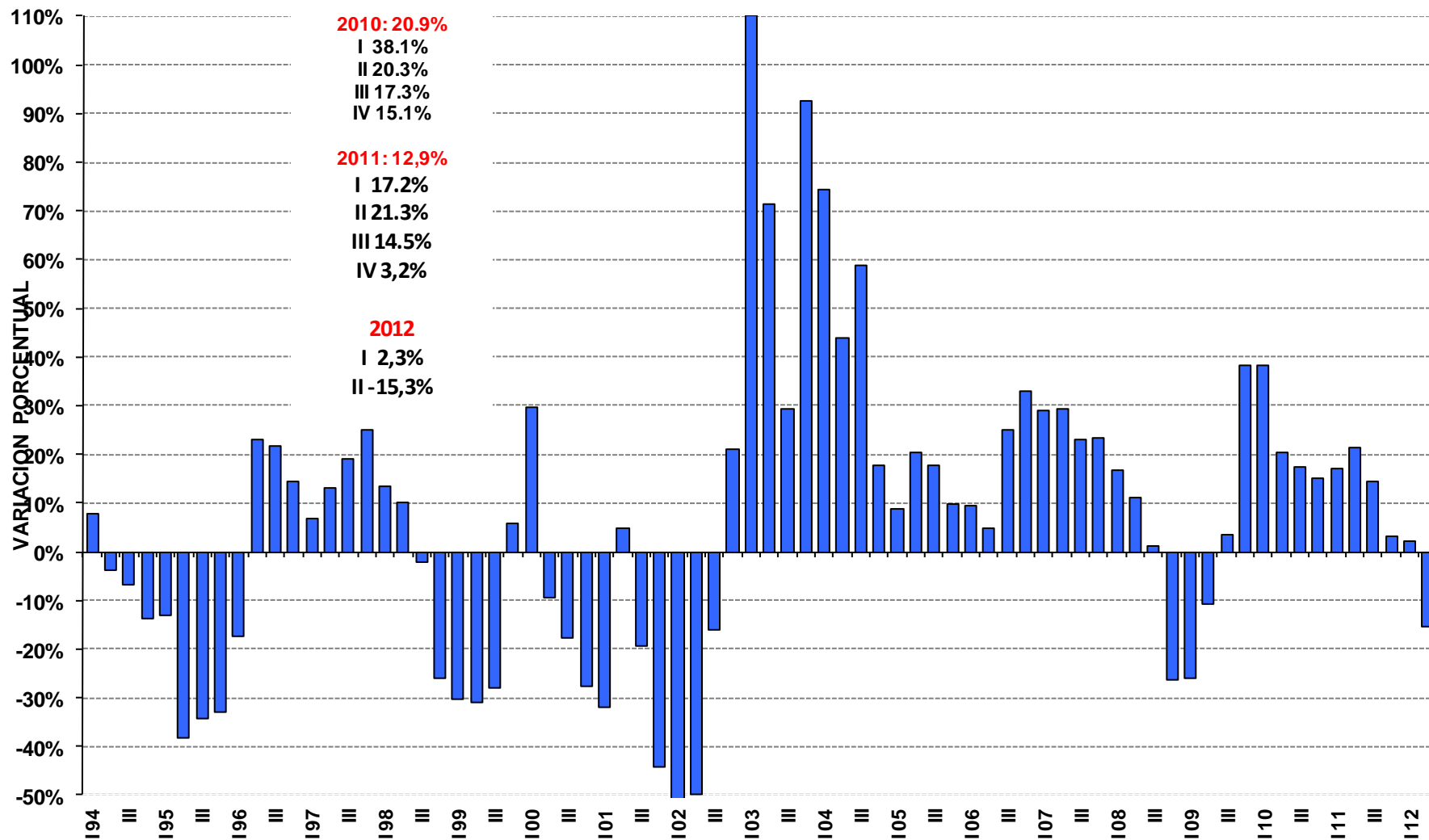

BUI: sectores muy desparejos en variaciones. ¿Qué pasará en Julio por GN?

IPI BIENES DE USO INTERMEDIO

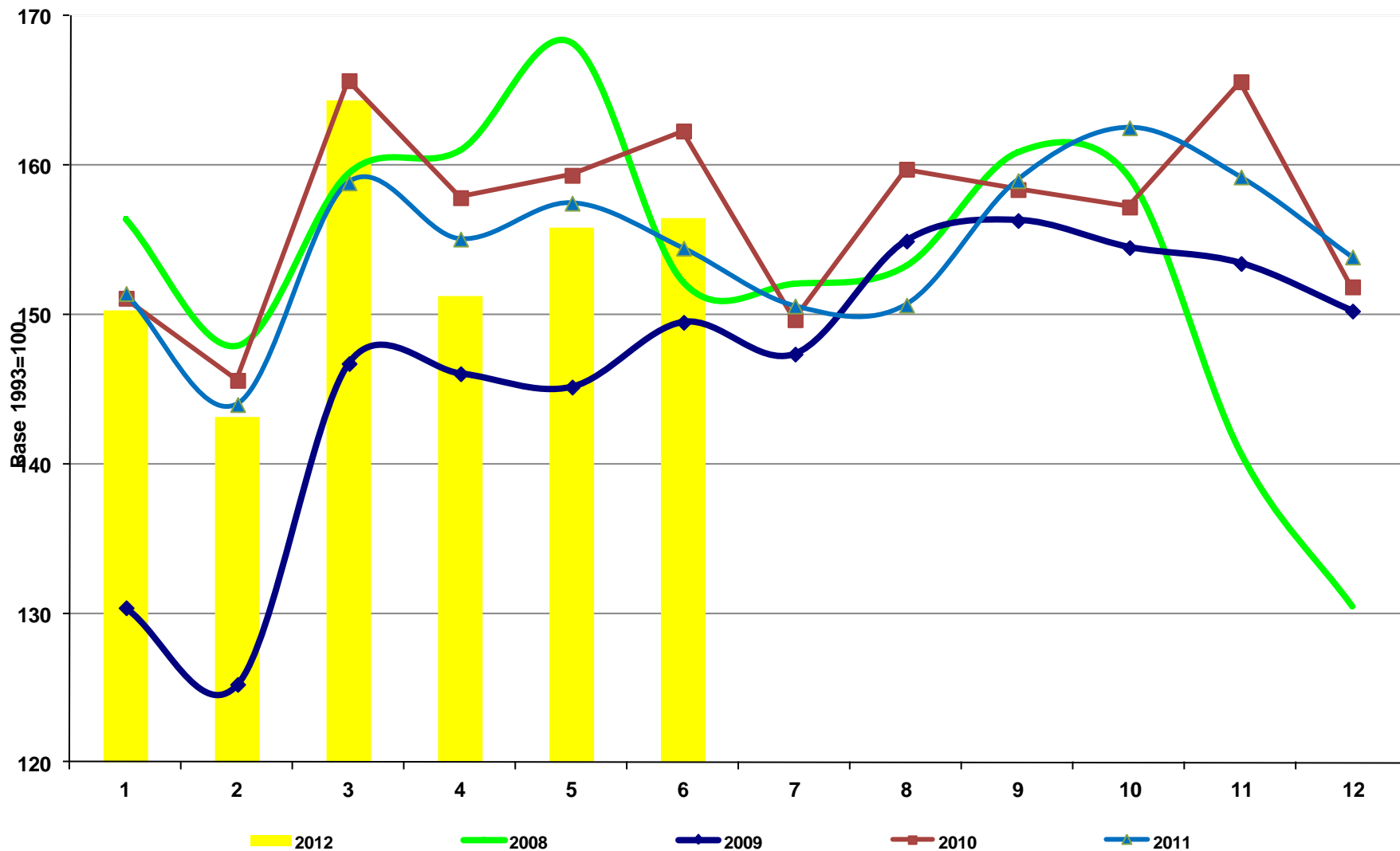

Hace seis trimestres que viene mal.

BIENES DE USO INTERMEDIO

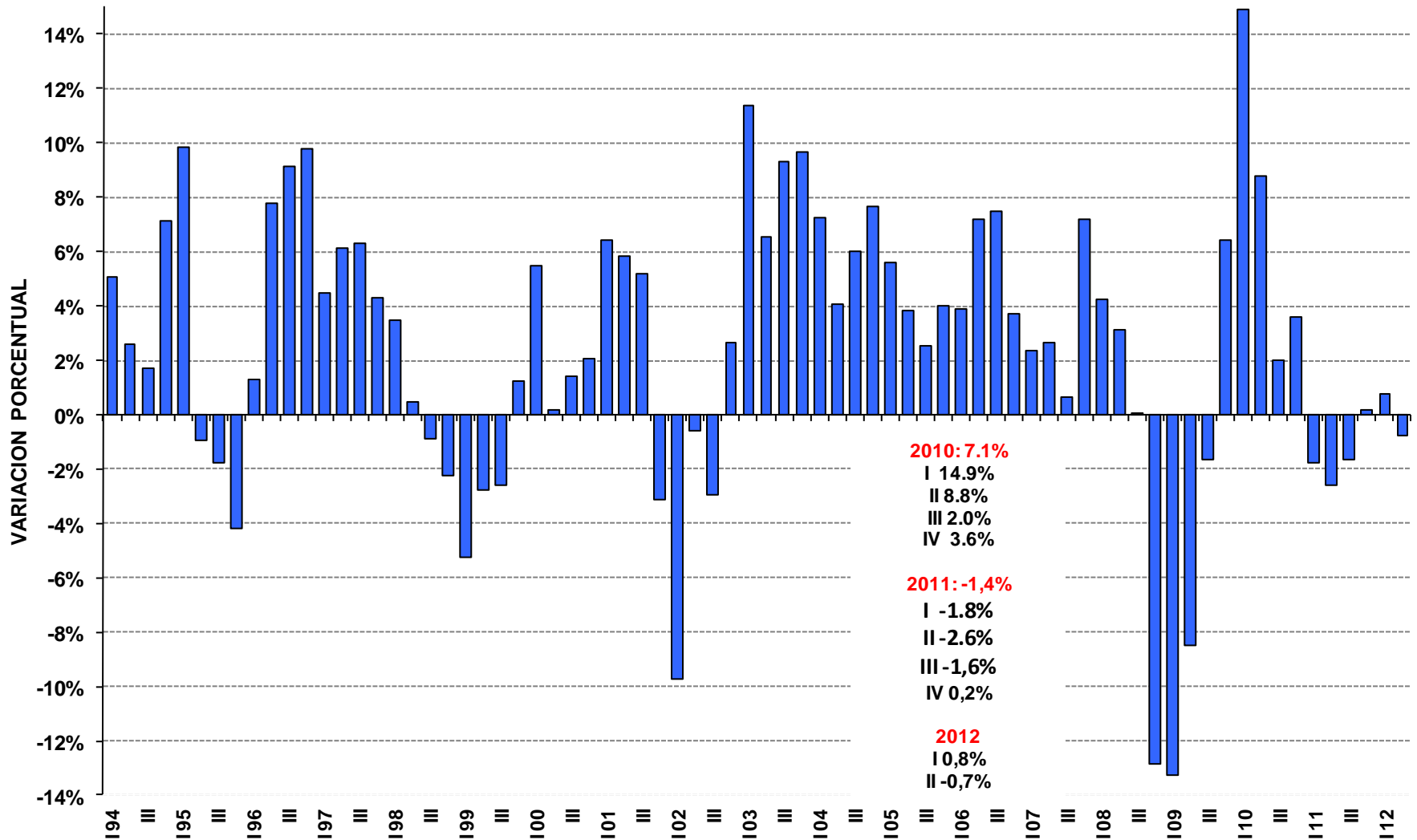

BK: debajo de 2011 y 2008.

IPI BIENES DE CAPITAL

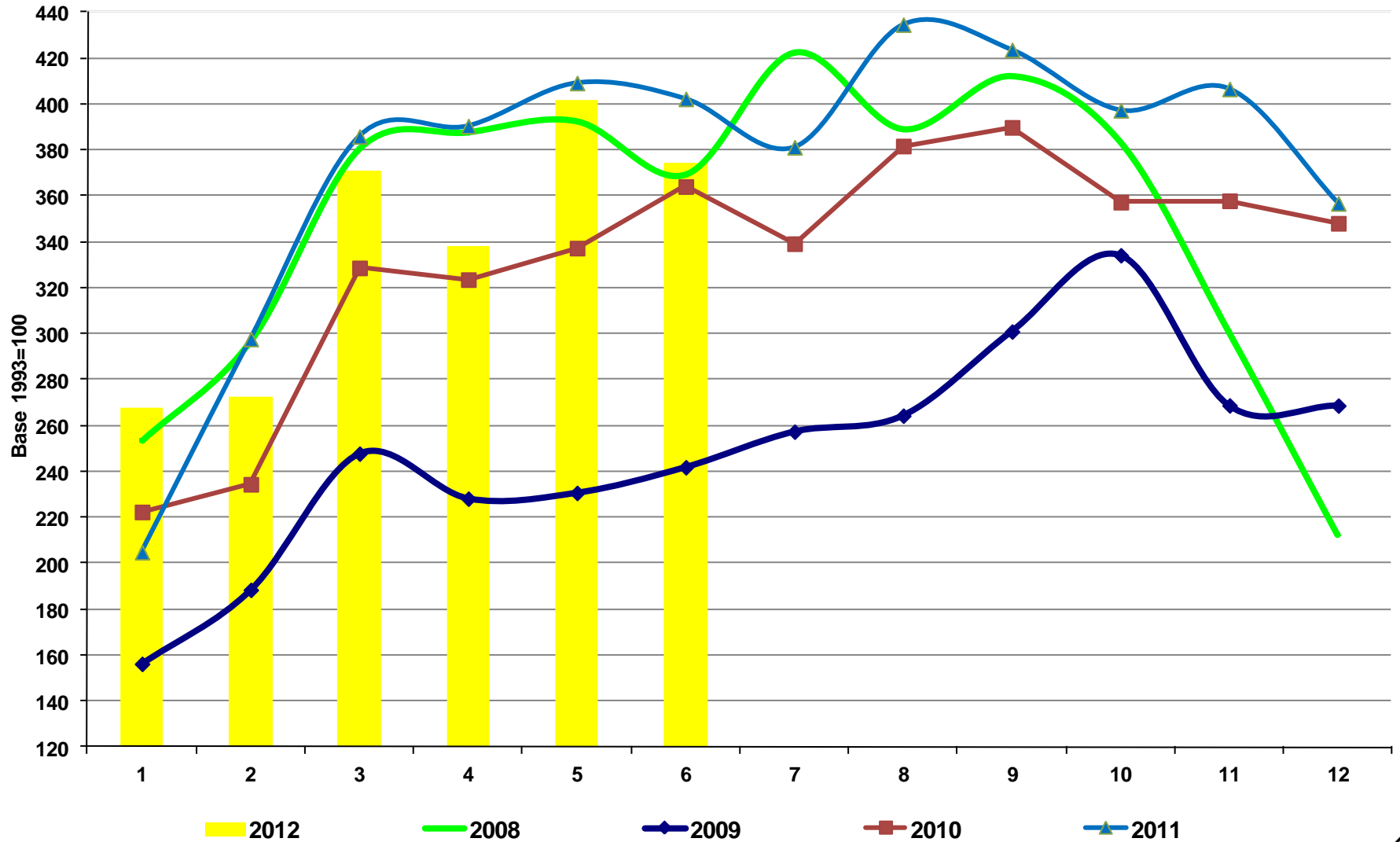

Primera caída trimestral (-7.3%), luego de la desaceleración.

BIENES DE CAPITAL

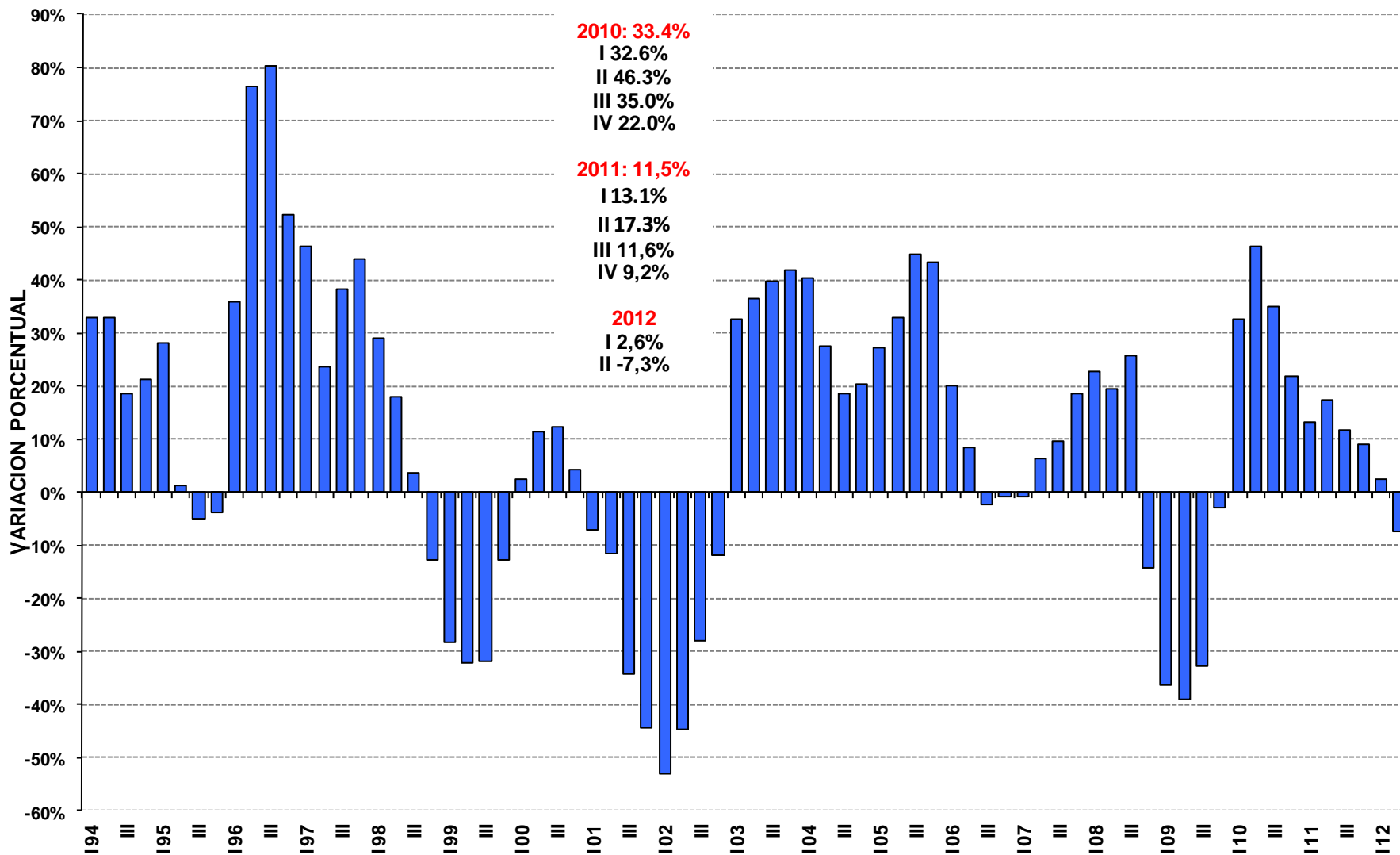

Ranking 2012 del primer semestre: IPI -1.0%.



RANKING DE VARIACIONES PORCENTUALES 6 MESES 2012 / 6 MESES 2011

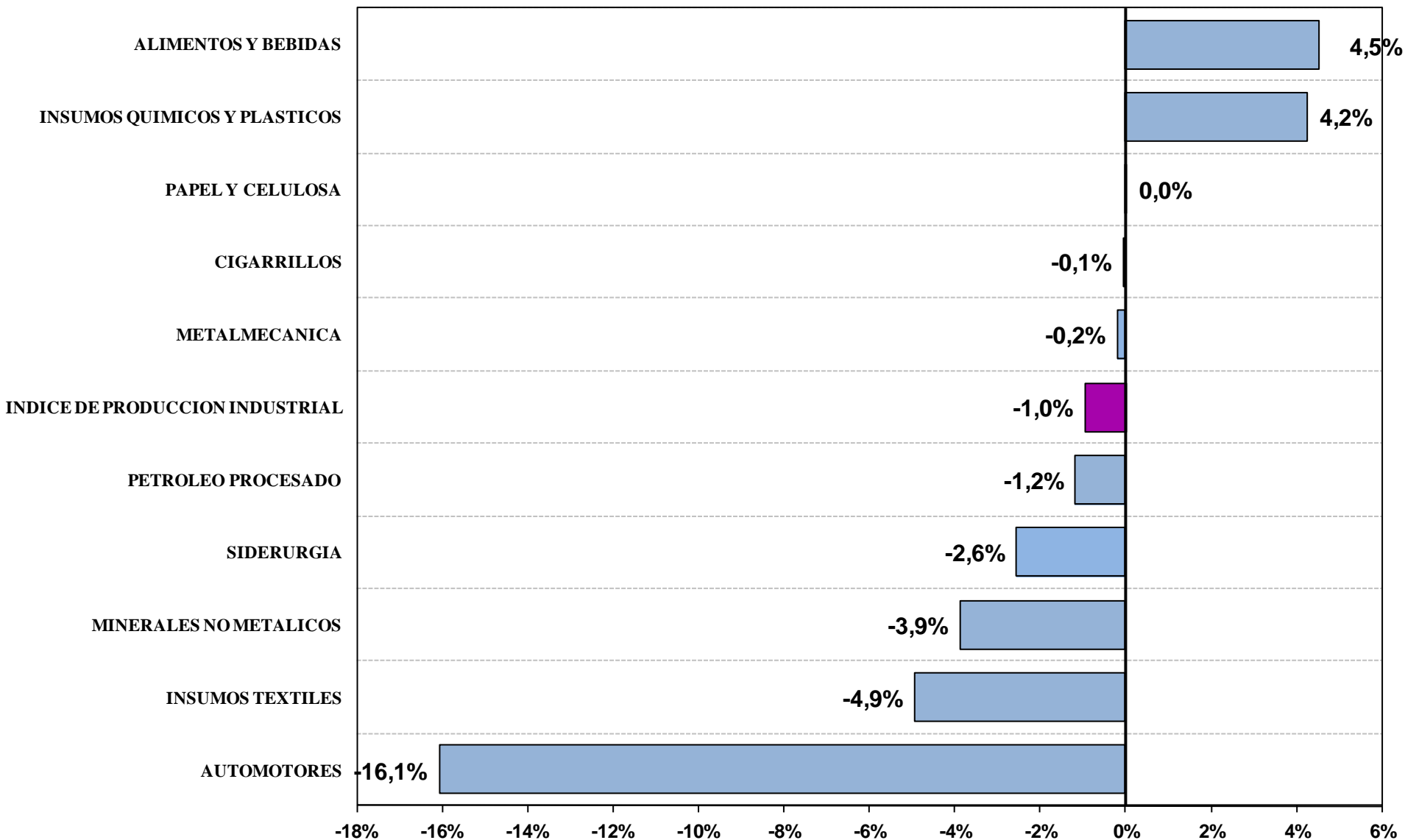

Contribución: sólo dos sectores lo hicieron positivamente.

RANKING DE CONTRIBUCIONES AL CRECIMIENTO INDUSTRIAL 6 MESES 2012/6 MESES 2011

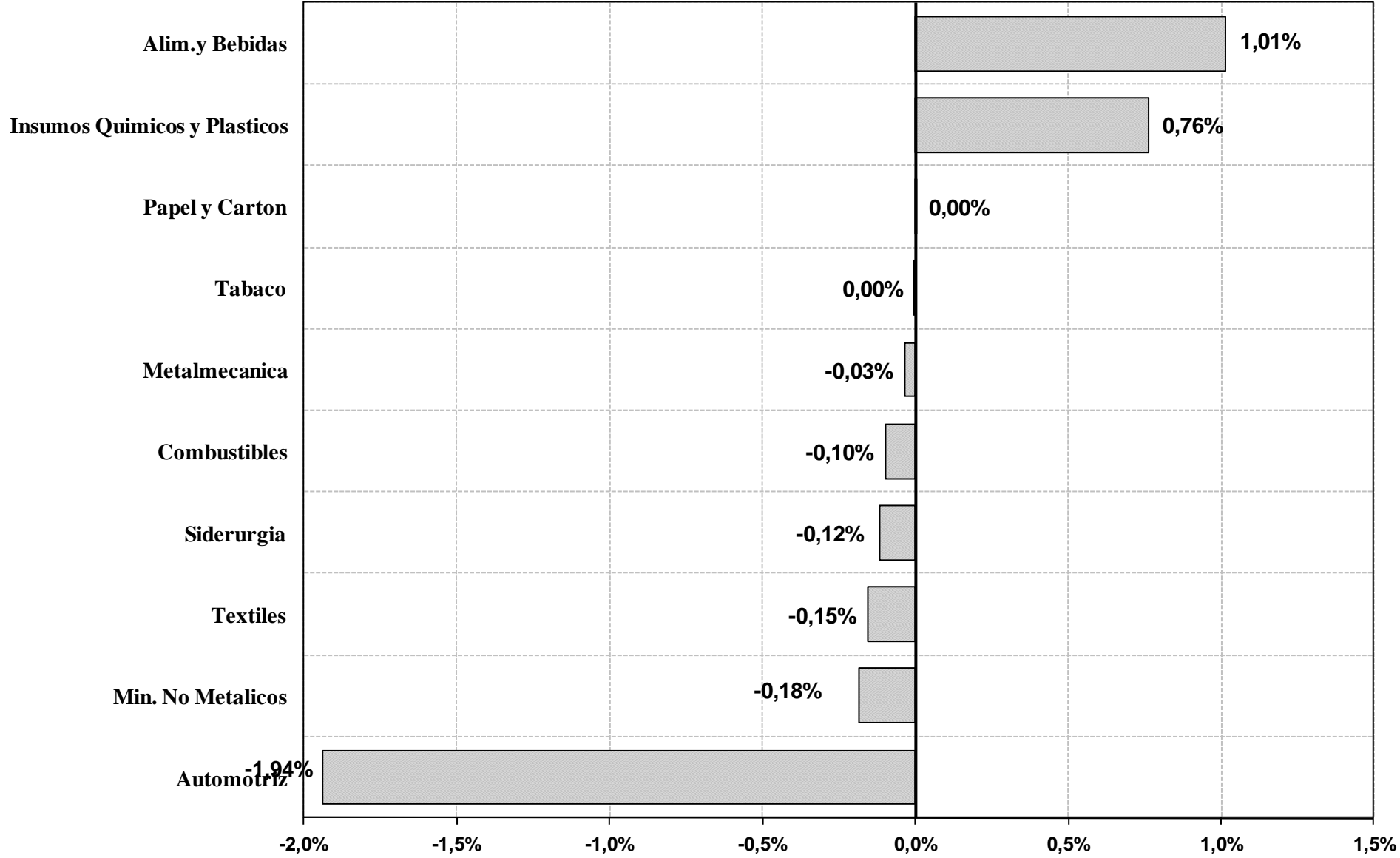



RANKING DE VARIACIONES PORCENTUALES 6 MESES 2012 / 6 MESES 2011

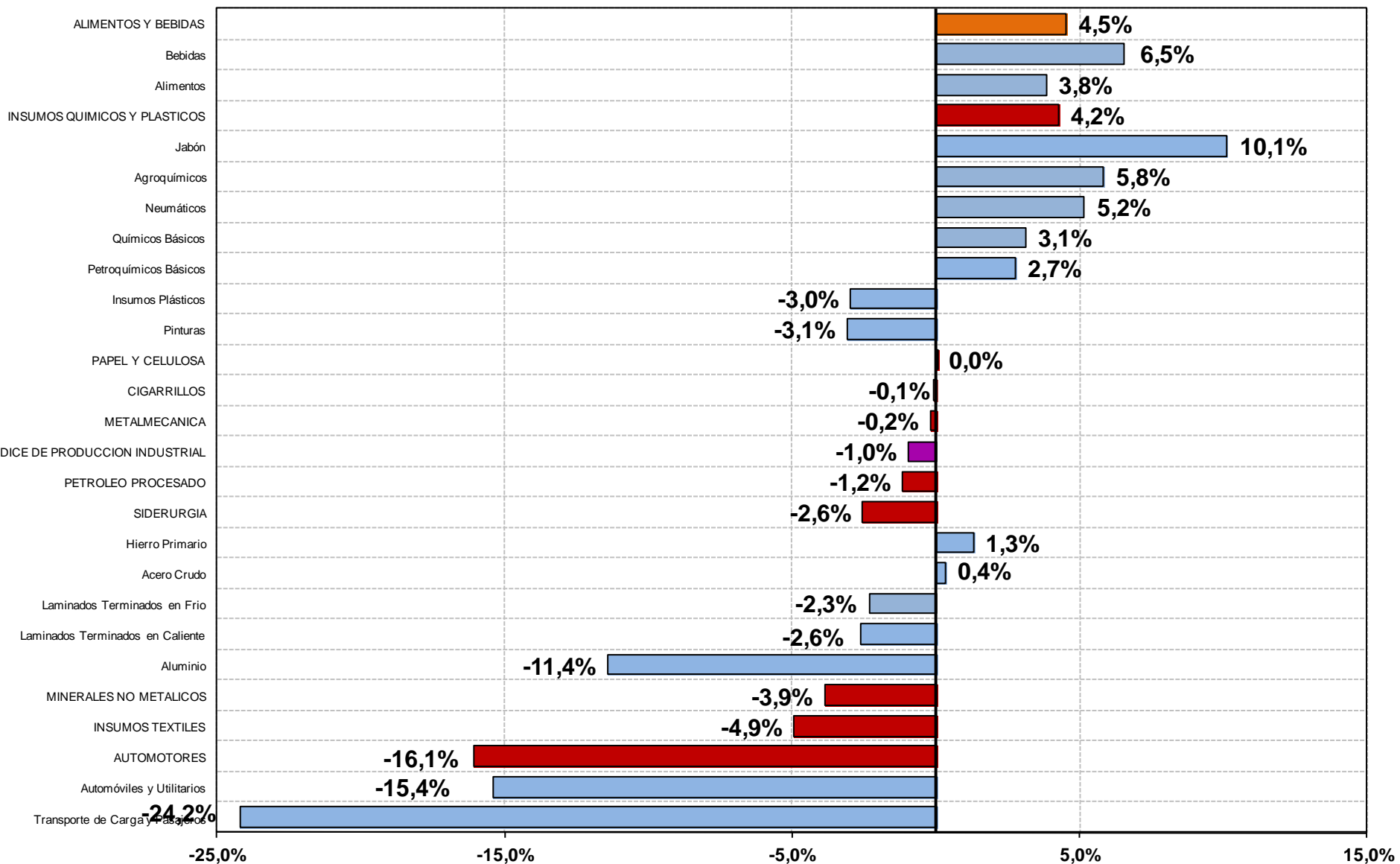

ALIMENTOS

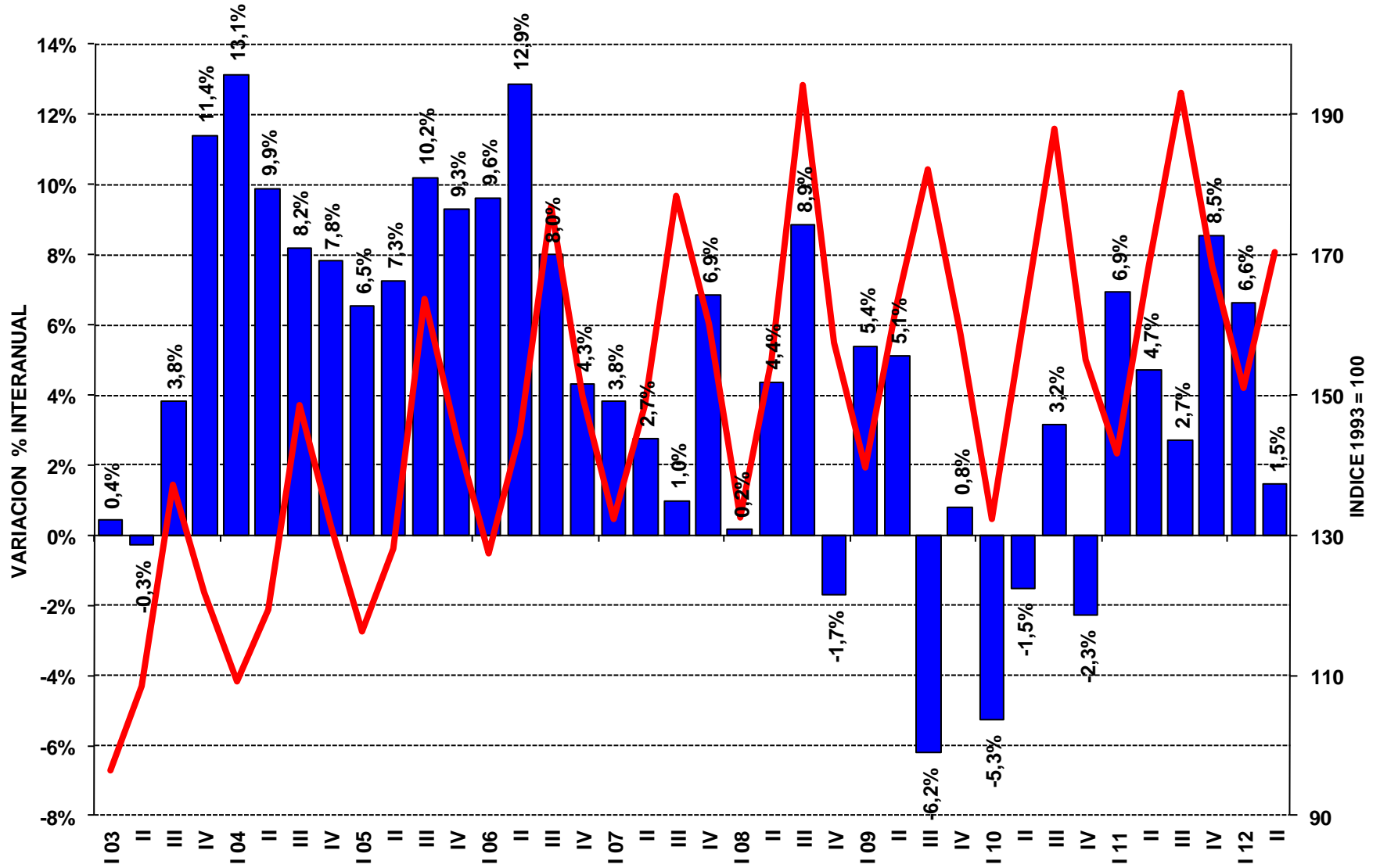

BEBIDAS

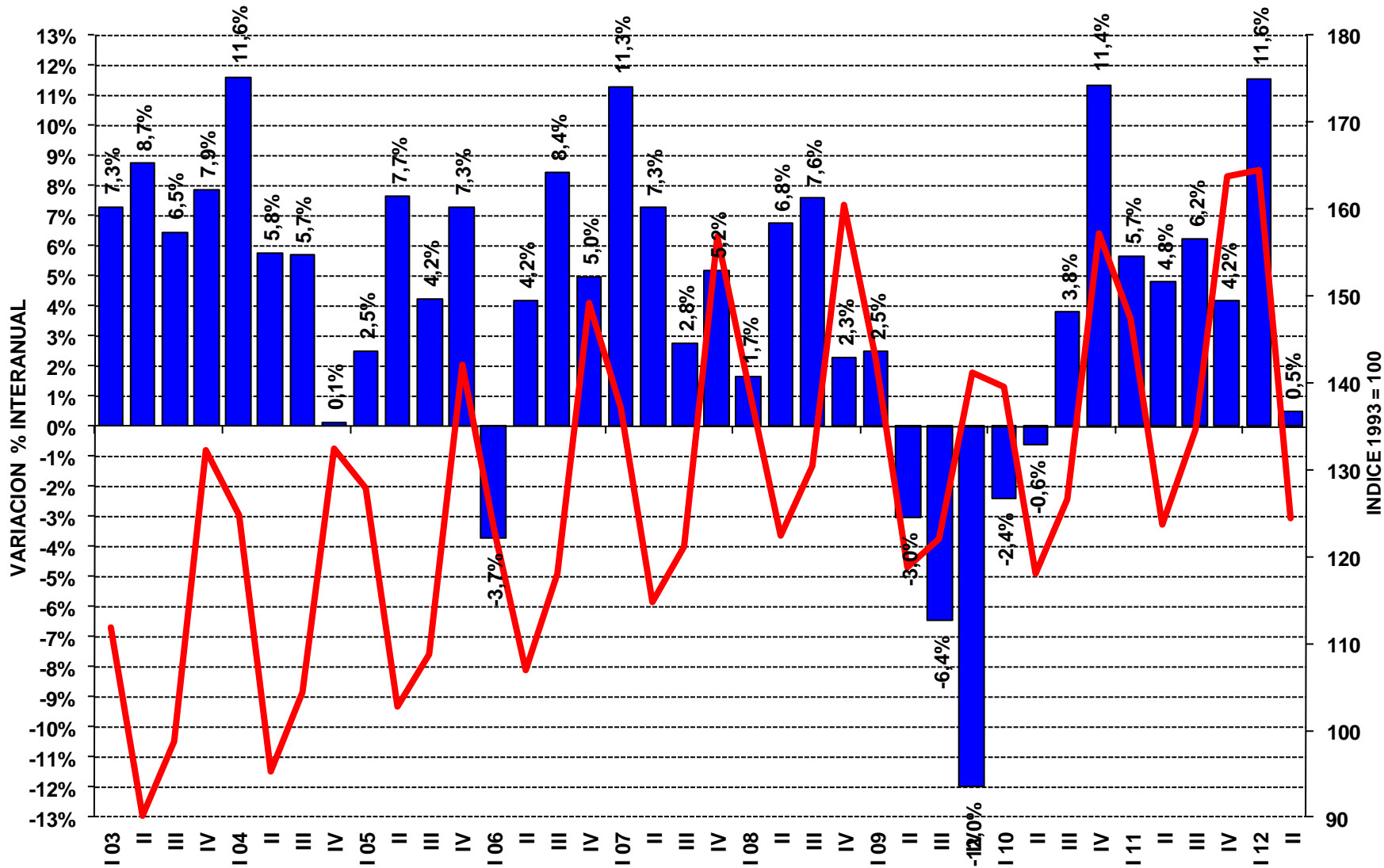

TABACO

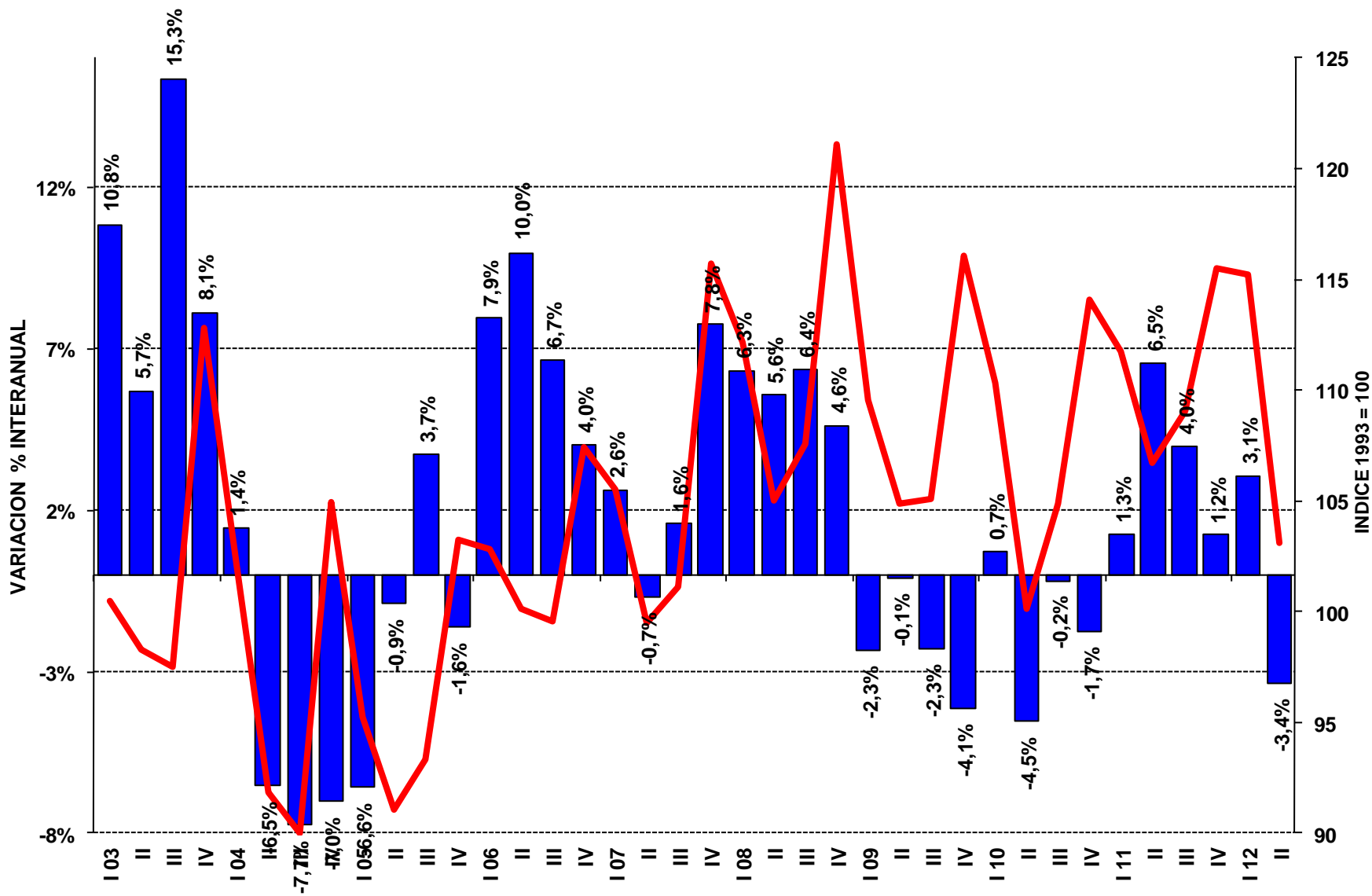

INSUMOS TEXTILES

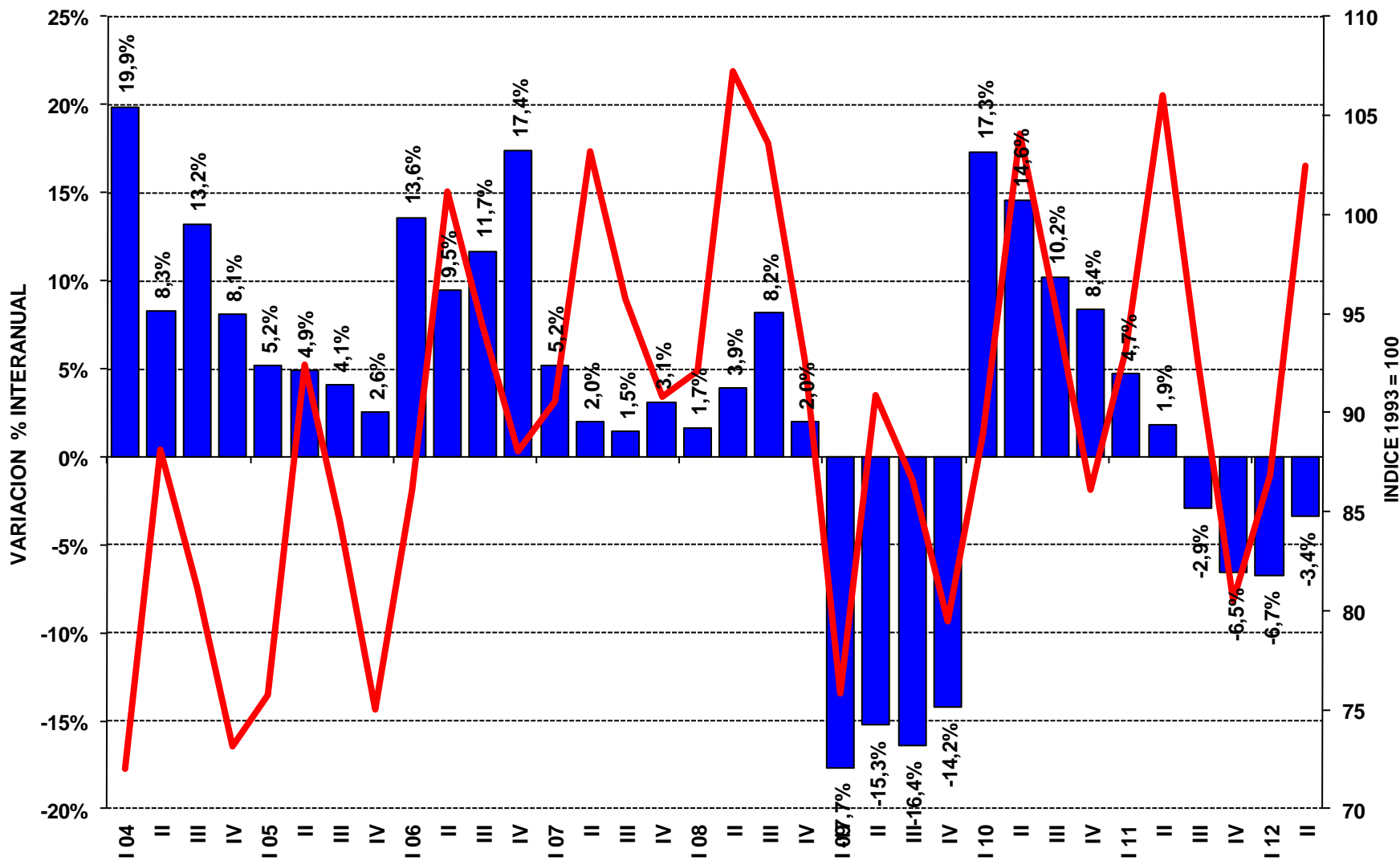

PAPEL Y PASTA

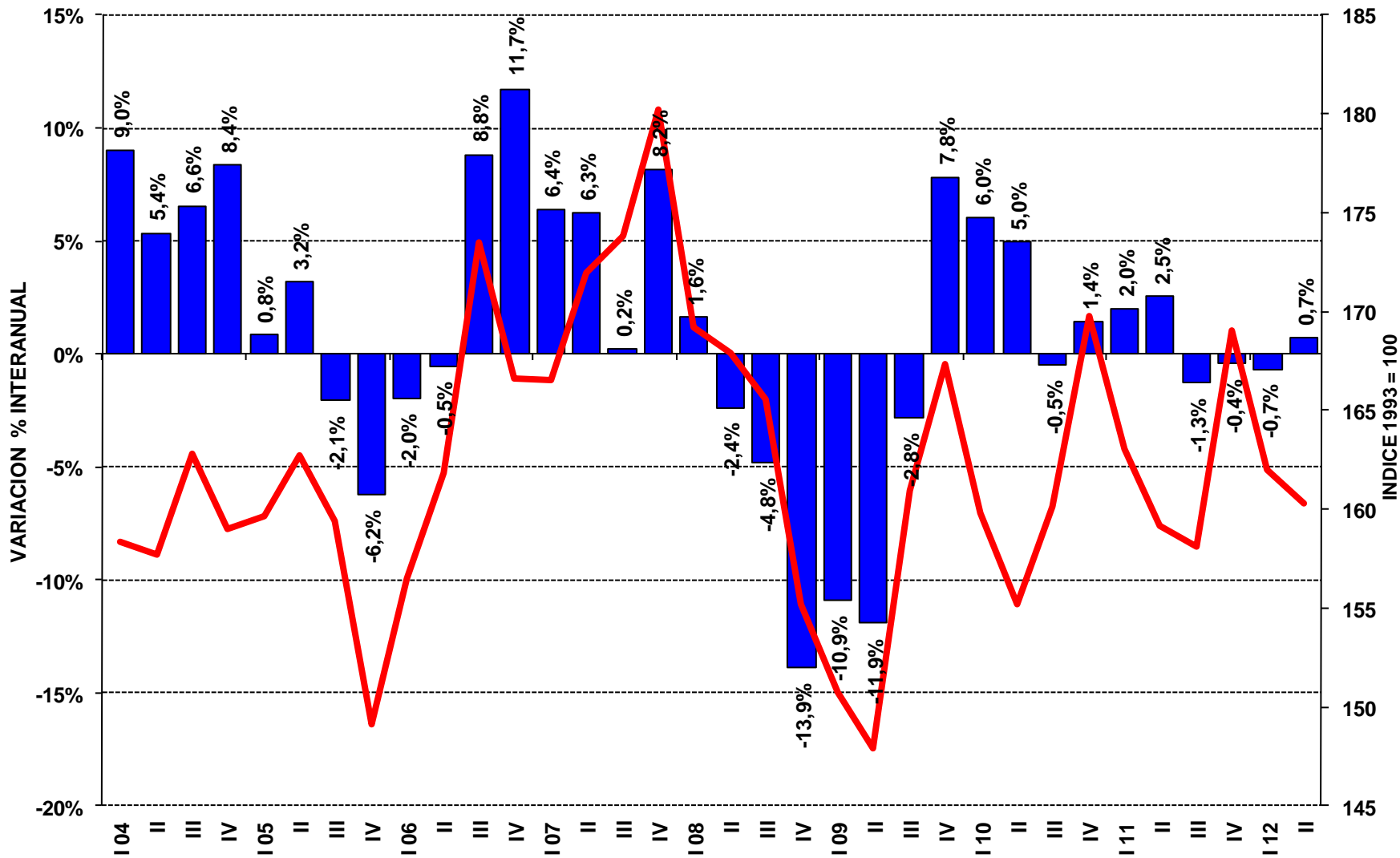

PETROLEO PROCESADO

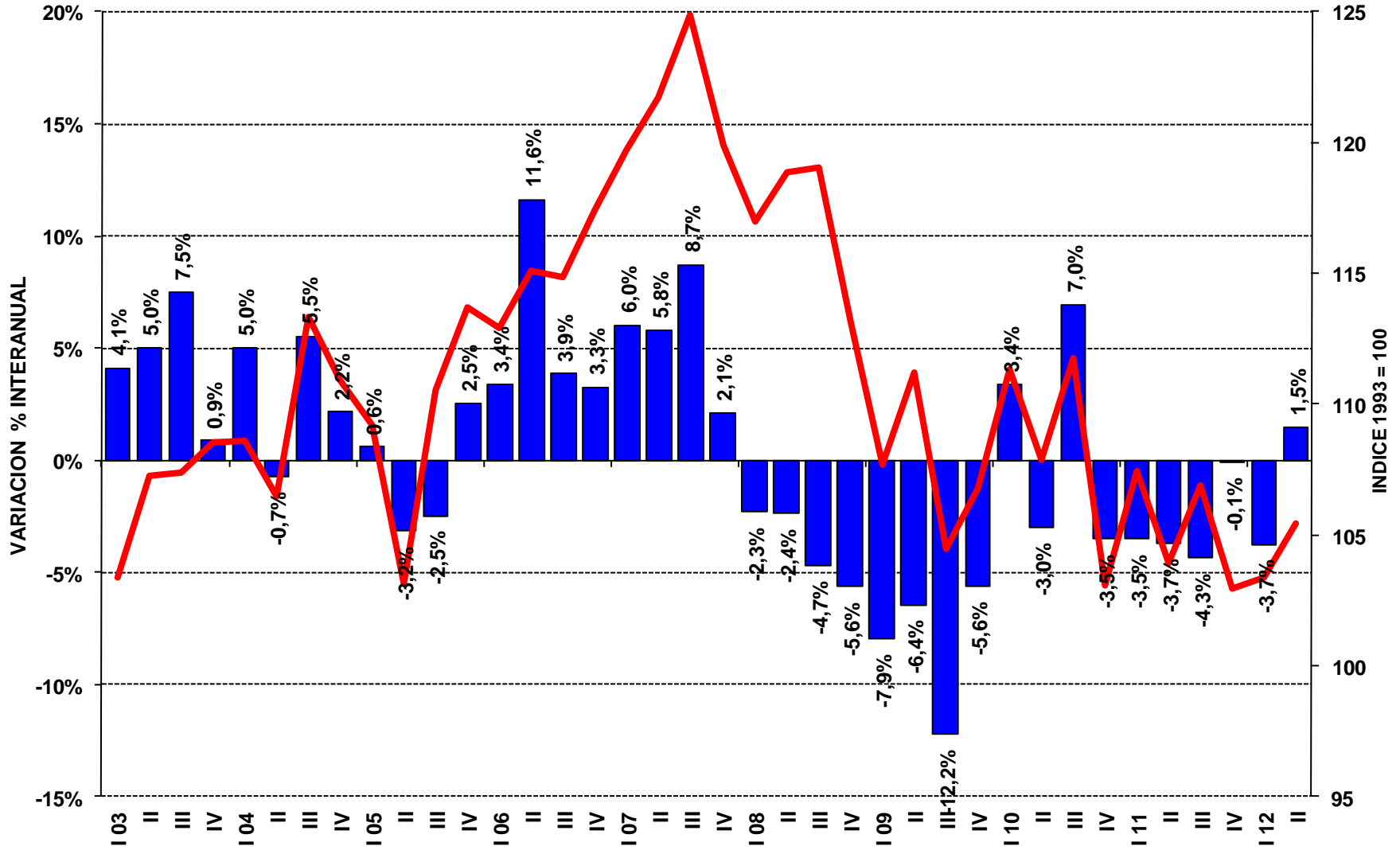

QUIMICOS BASICOS

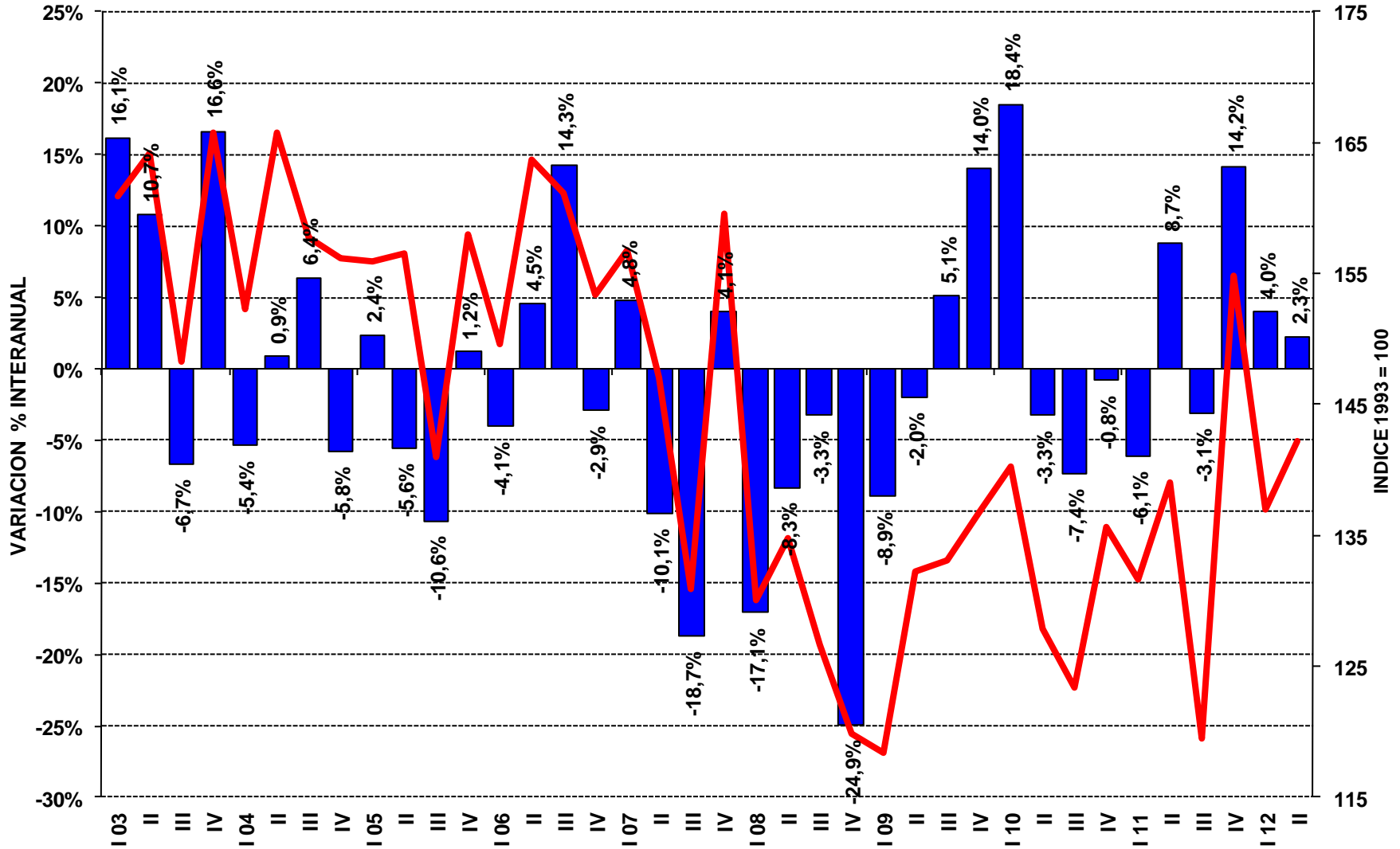

PETROQUIMICOS

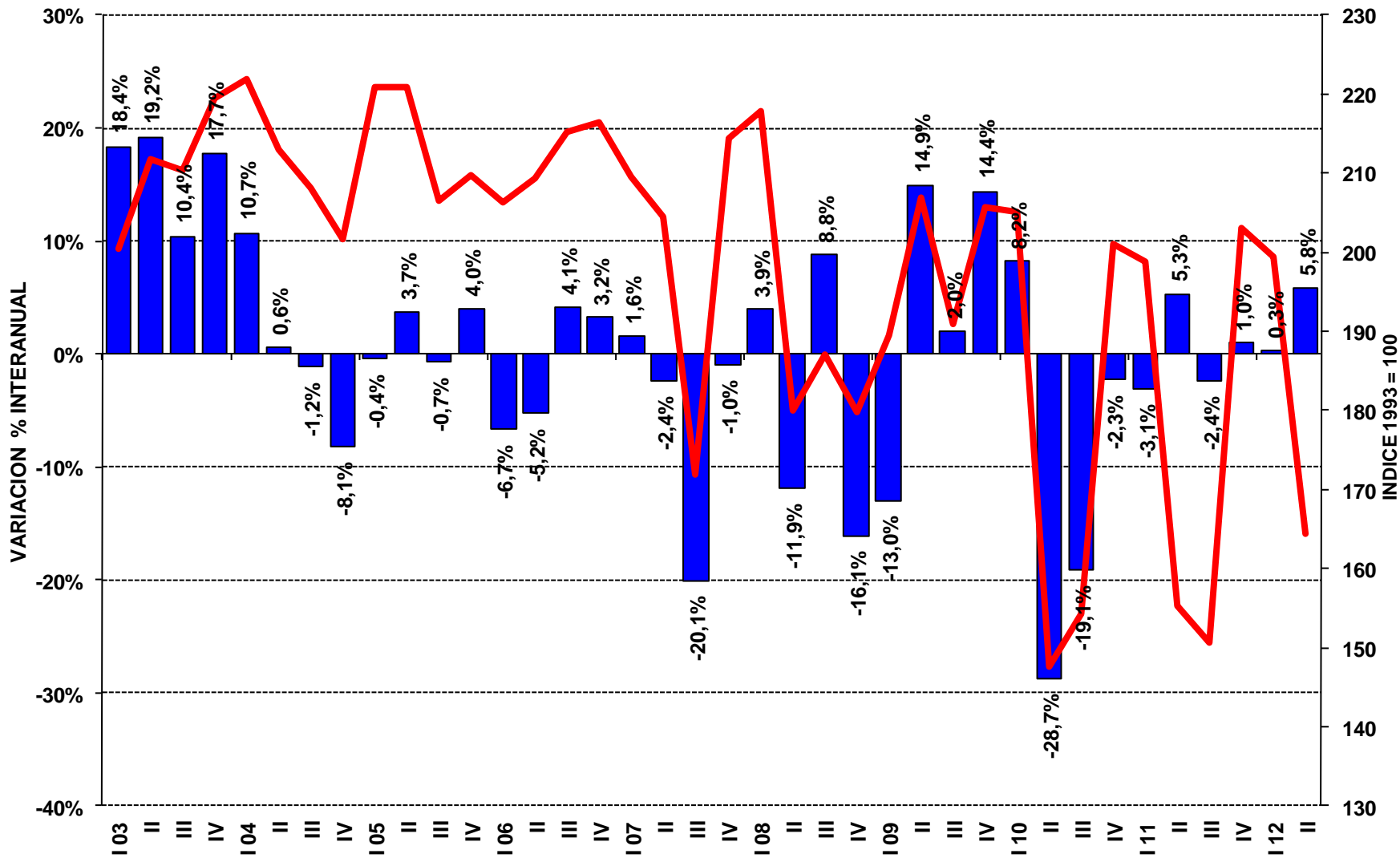

PLASTICOS

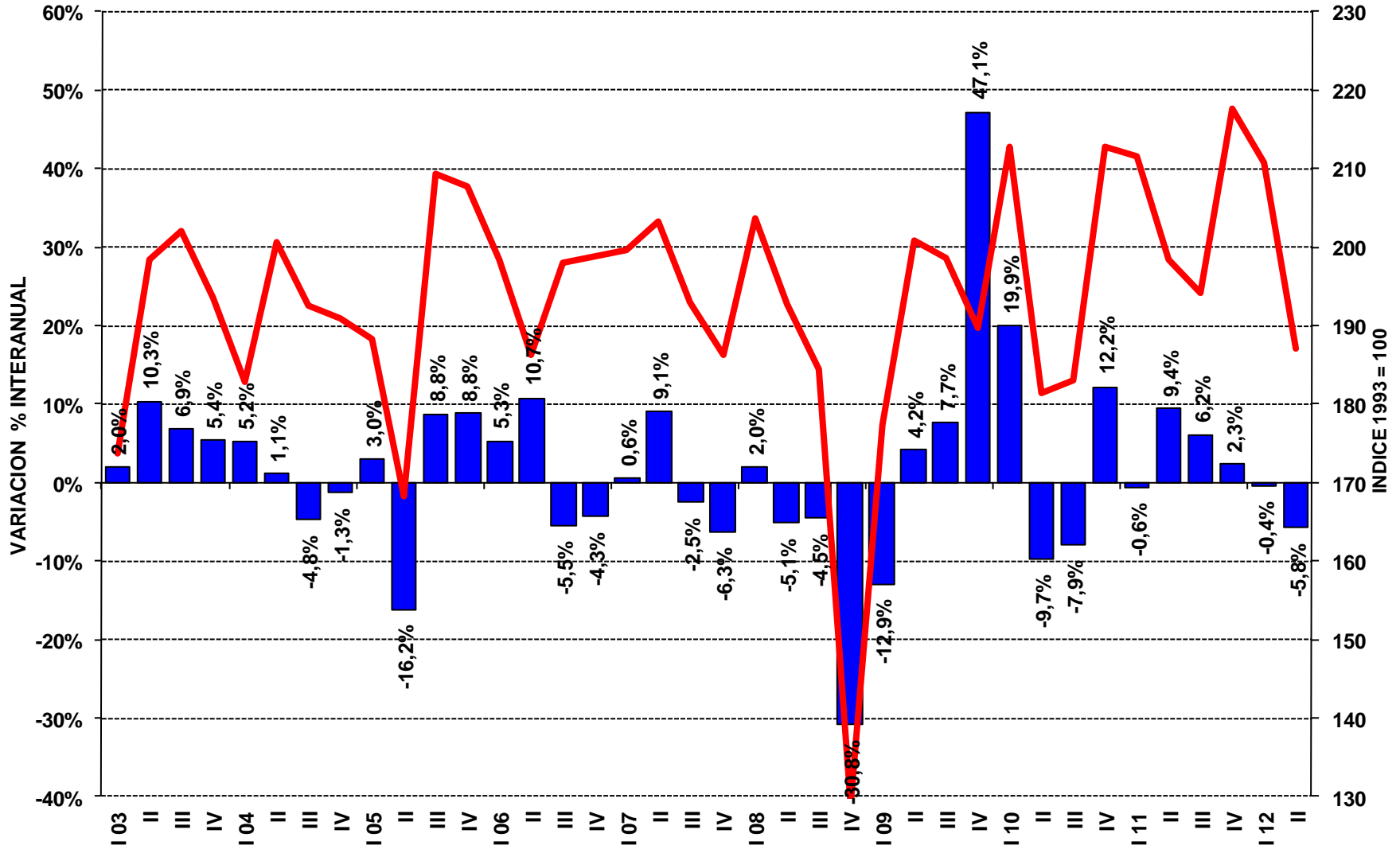

AGROQUIMICOS

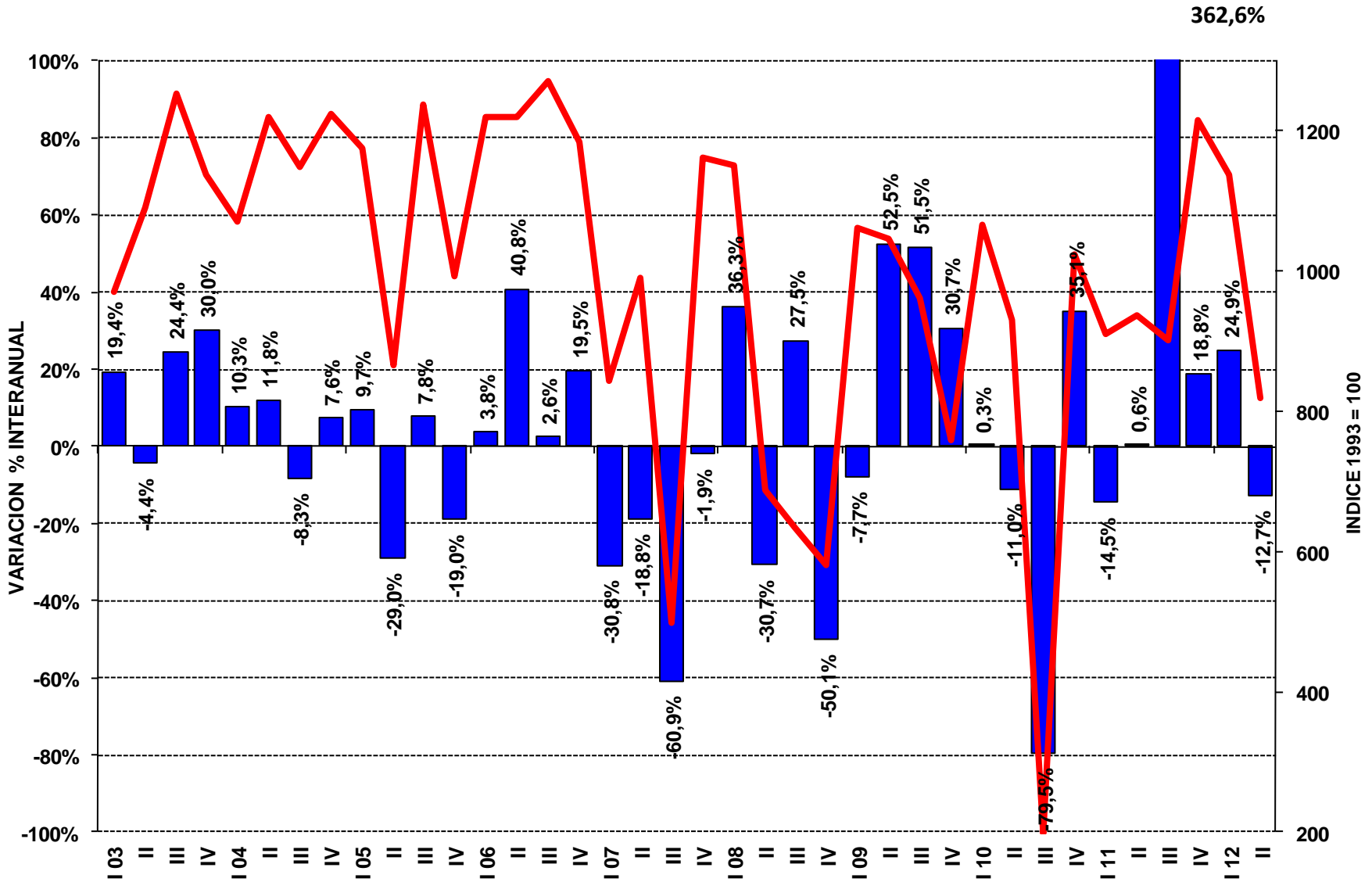

NEUMATICOS

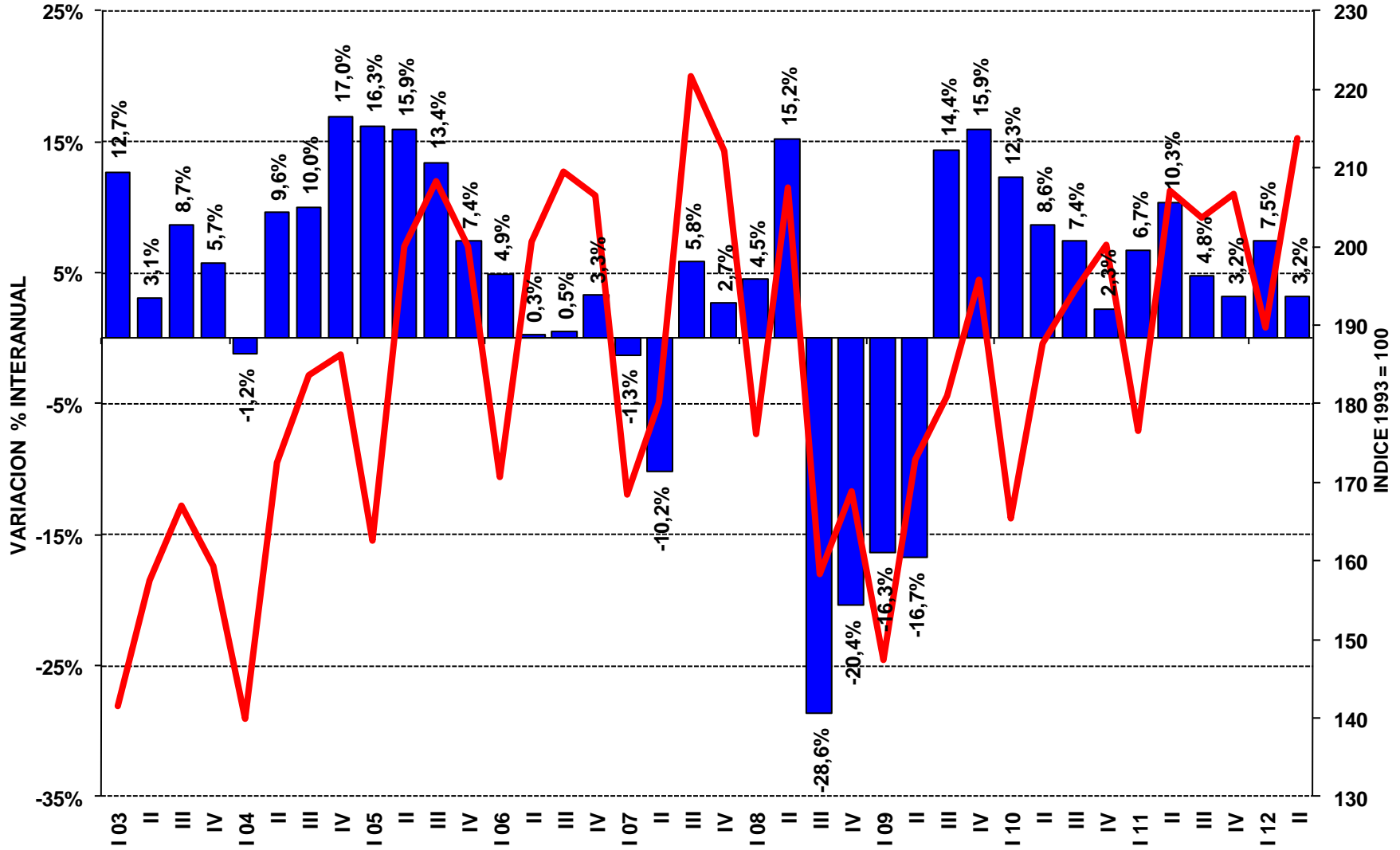

MINERALES NO METALICOS

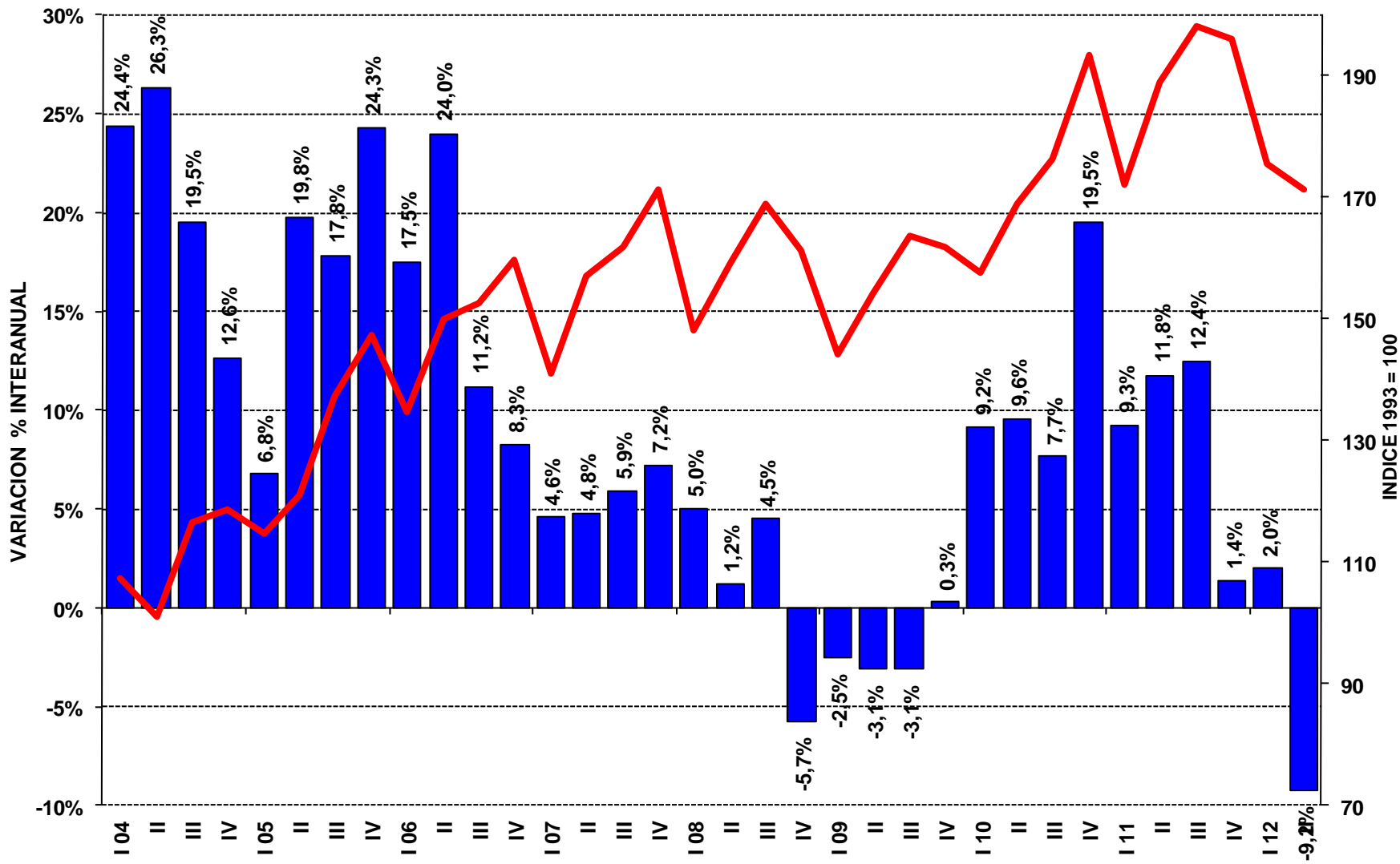

SIDERURGIA

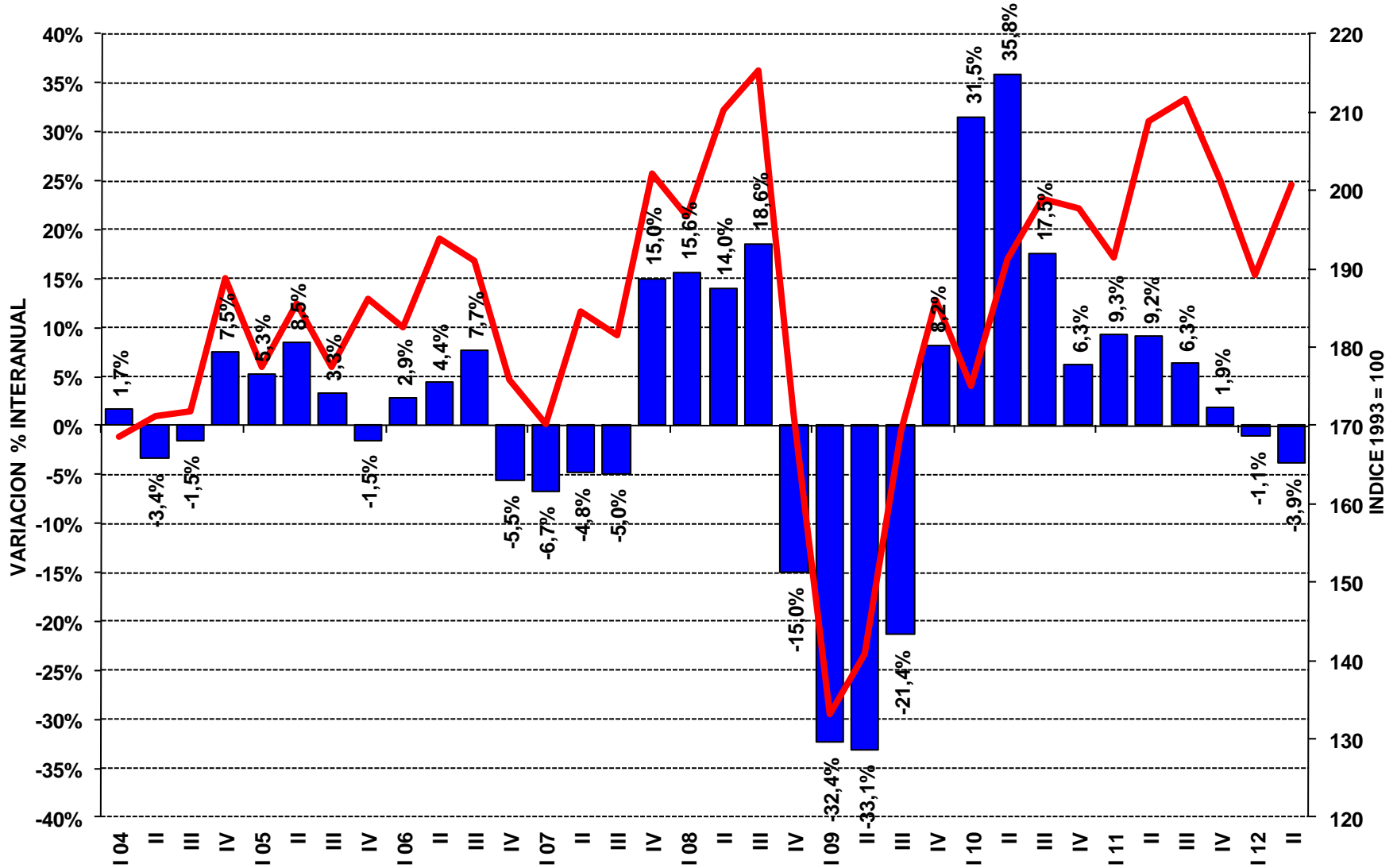

METALMECANICA

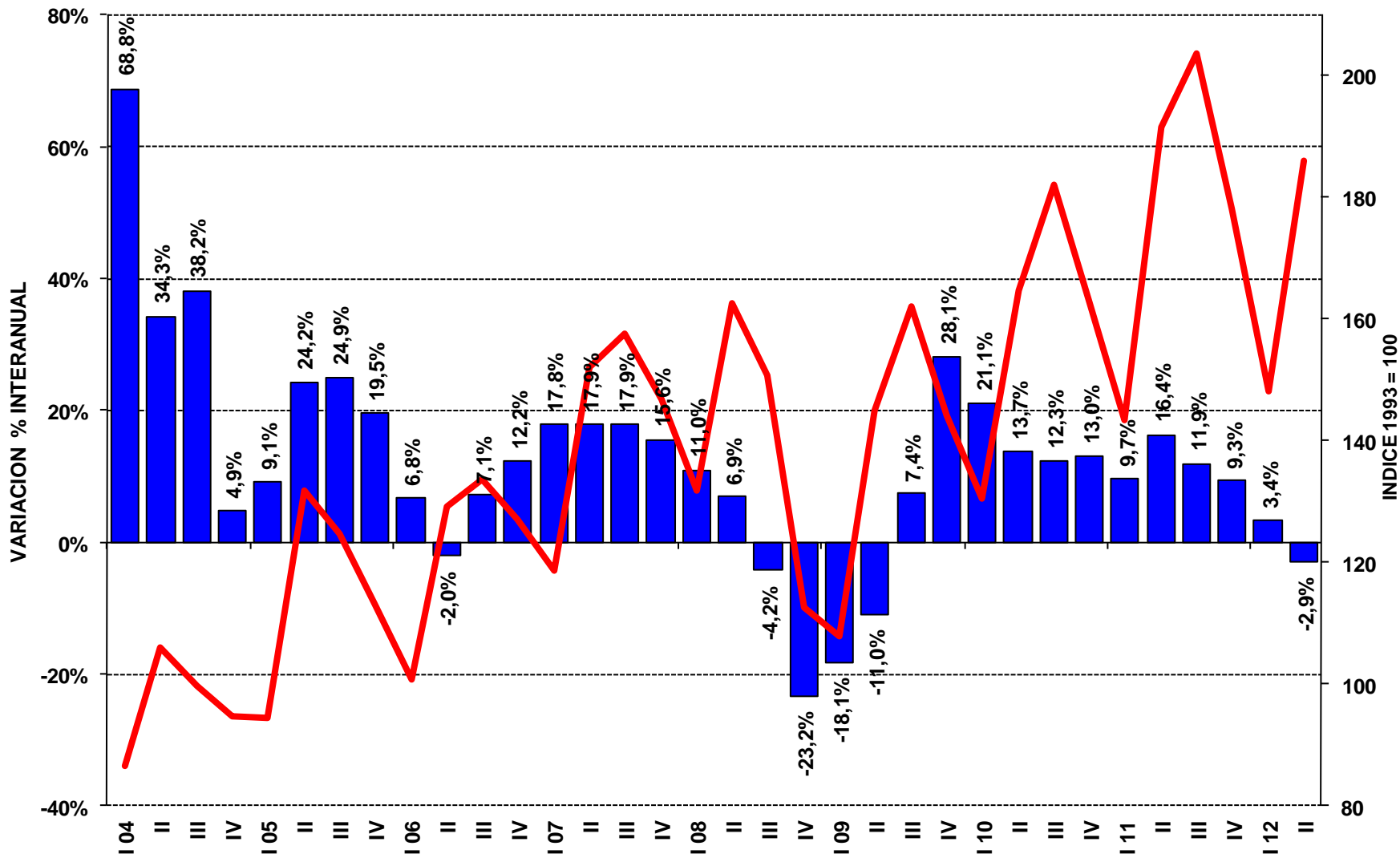

AUTOMOTORES

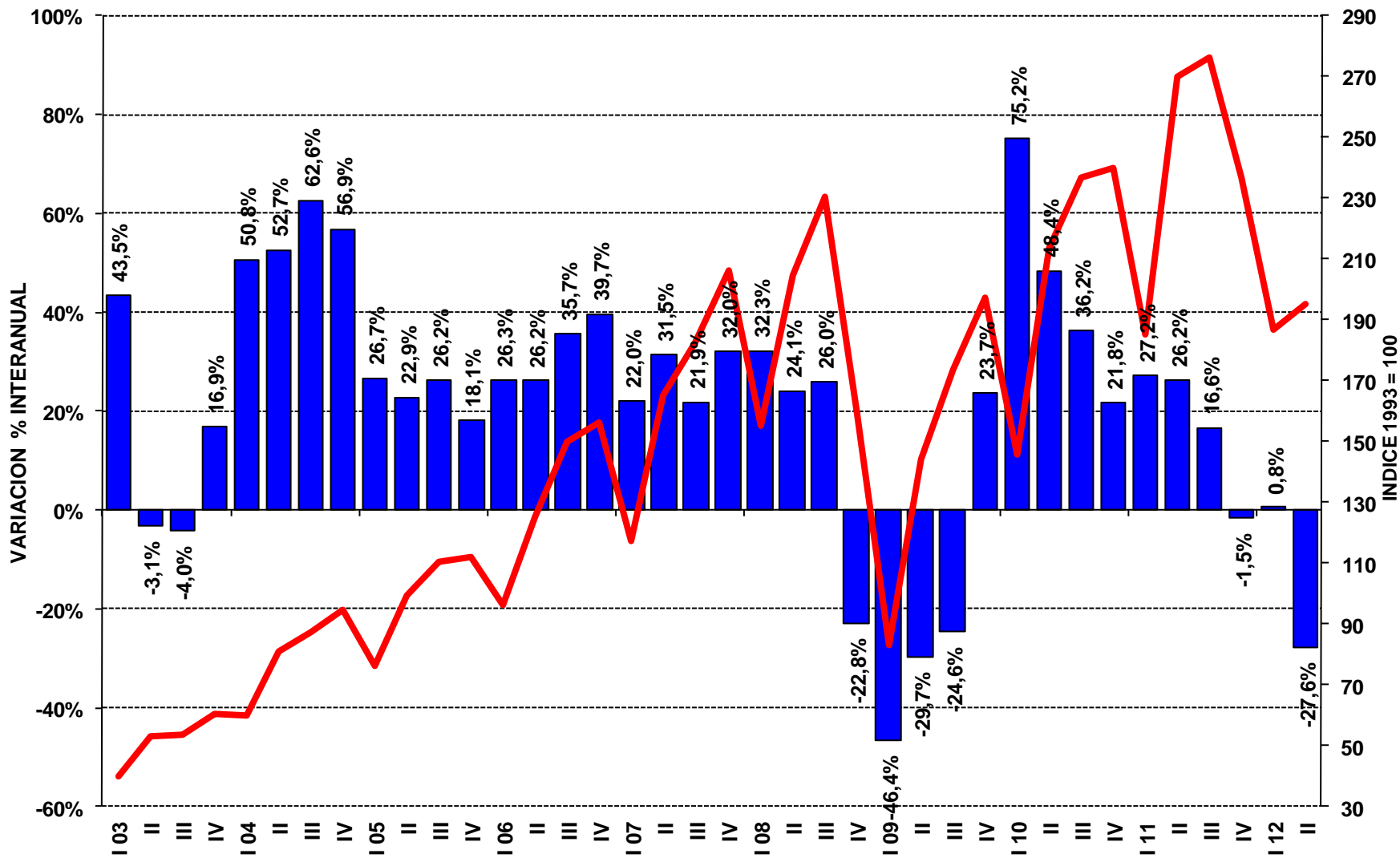



FUNDACION DE
I NVESTIGACIONES
ECONOMICAS
LATINOAMERICANAS

IPI COMO CICLO MENSUAL

Fuente: FIEL

Datos a Junio 2012

IPI SA en caída. Junio con dato positivo (+0.1%).

IPI SA: CICLOS INDUSTRIALES

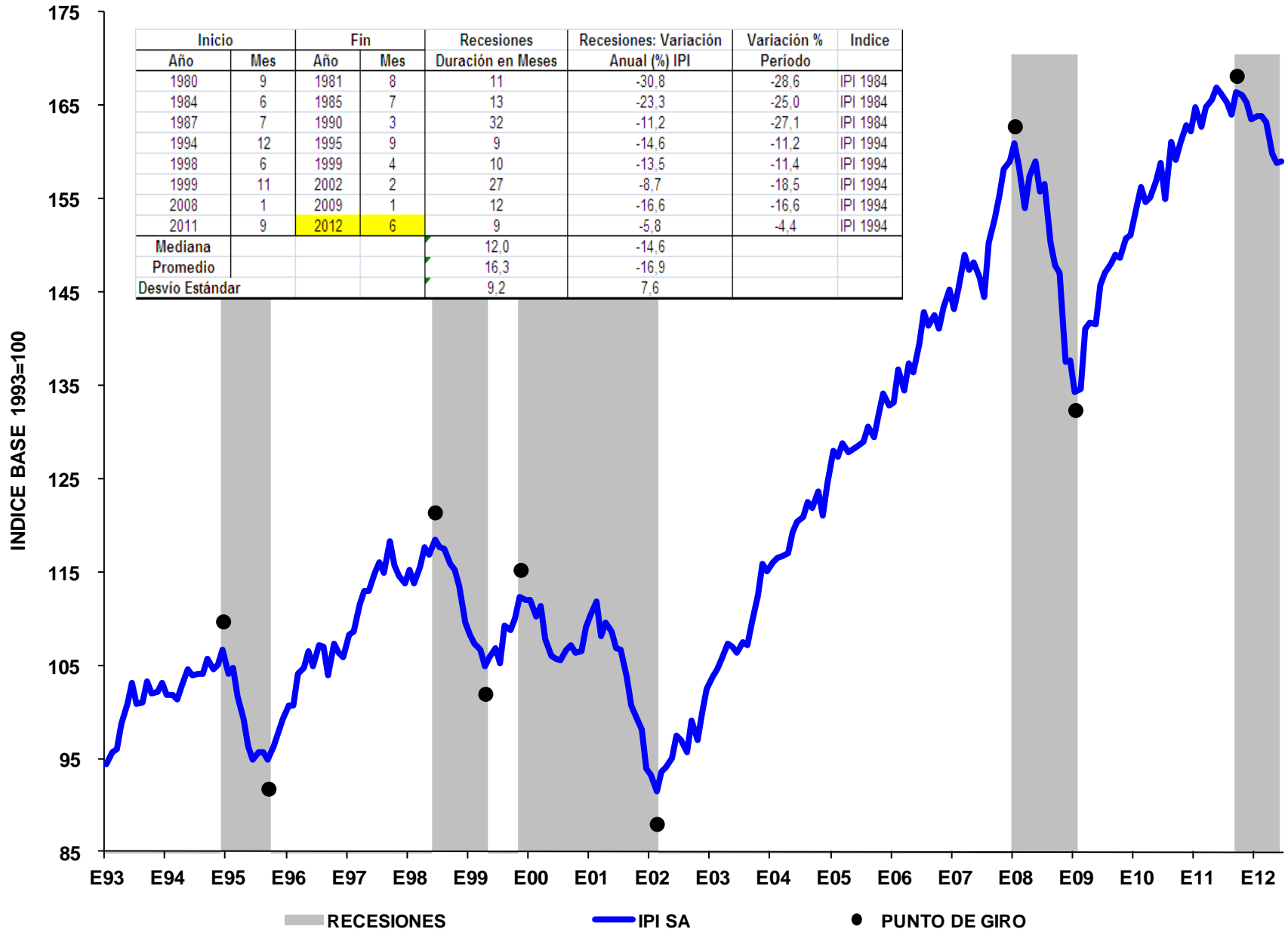

La TACS decreciente, y negativa.

IPI: VARIACION ANUAL SUAVIZADA

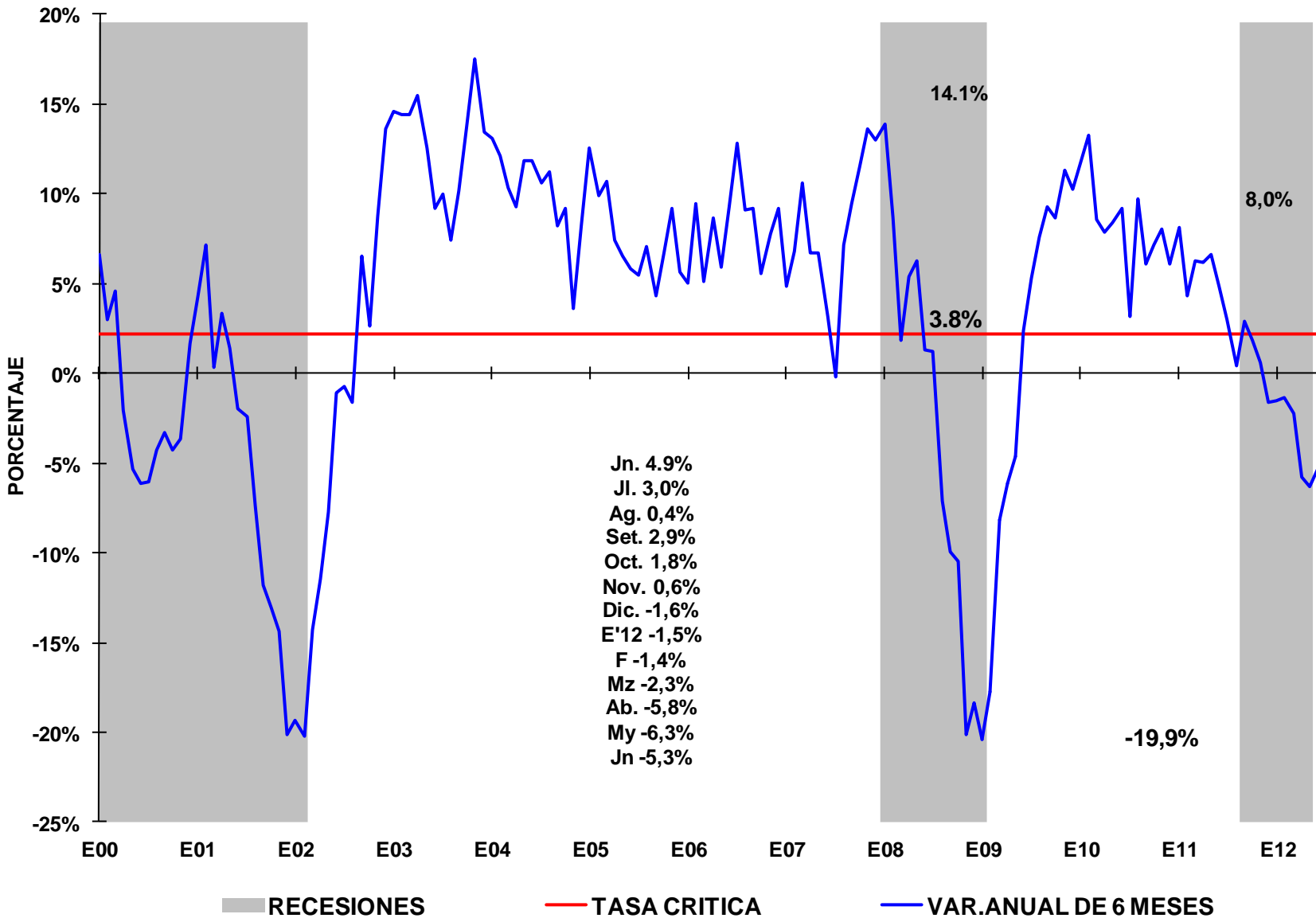

La Tendencia Ciclo: descendente.

TENDENCIA-CICLO

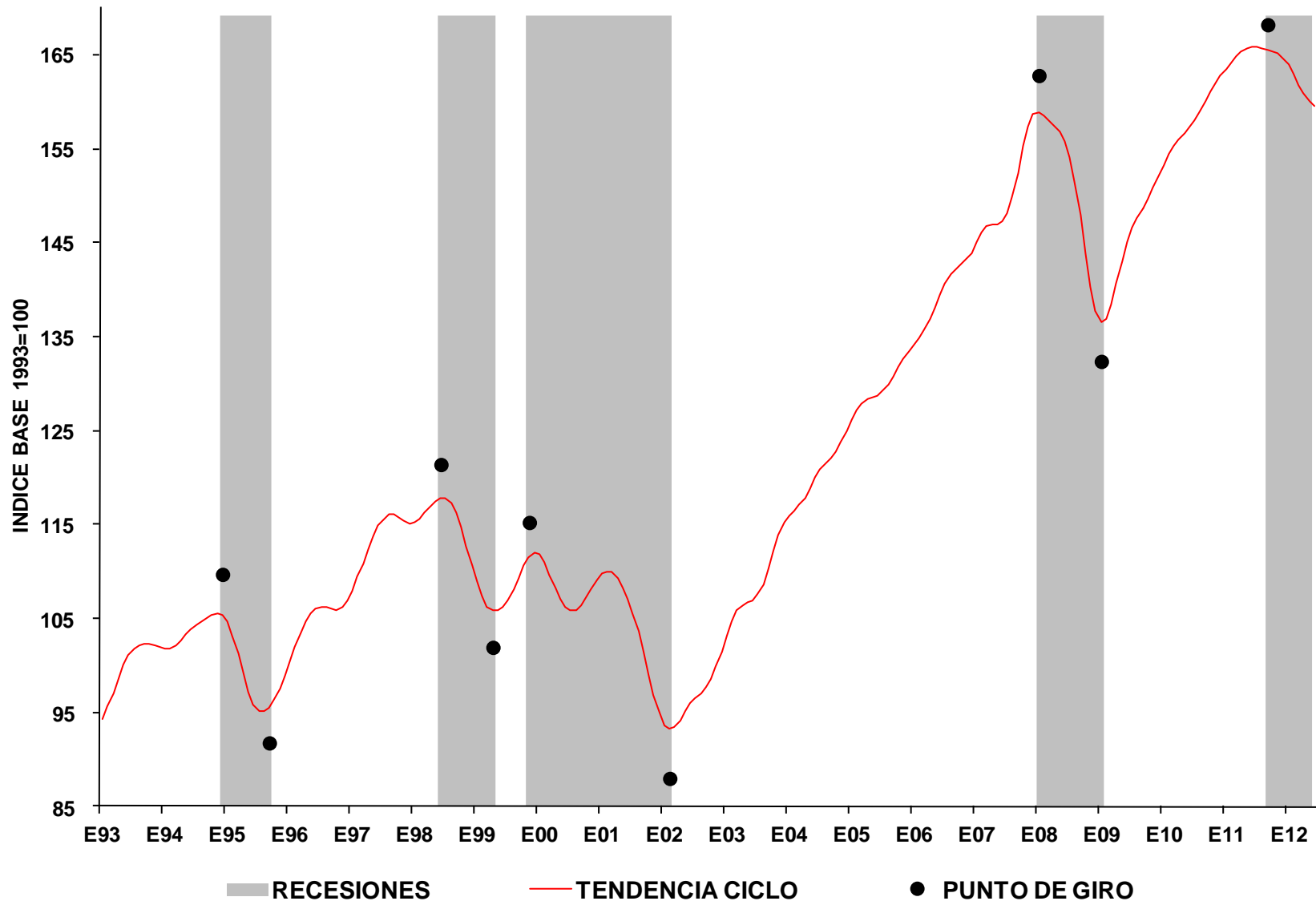

■ RECESIONES — TENDENCIA CICLO ● PUNTO DE GIRO



La variación t-1 de la T-C.

VARIACION % T-1 DE LA TENDENCIA CICLO

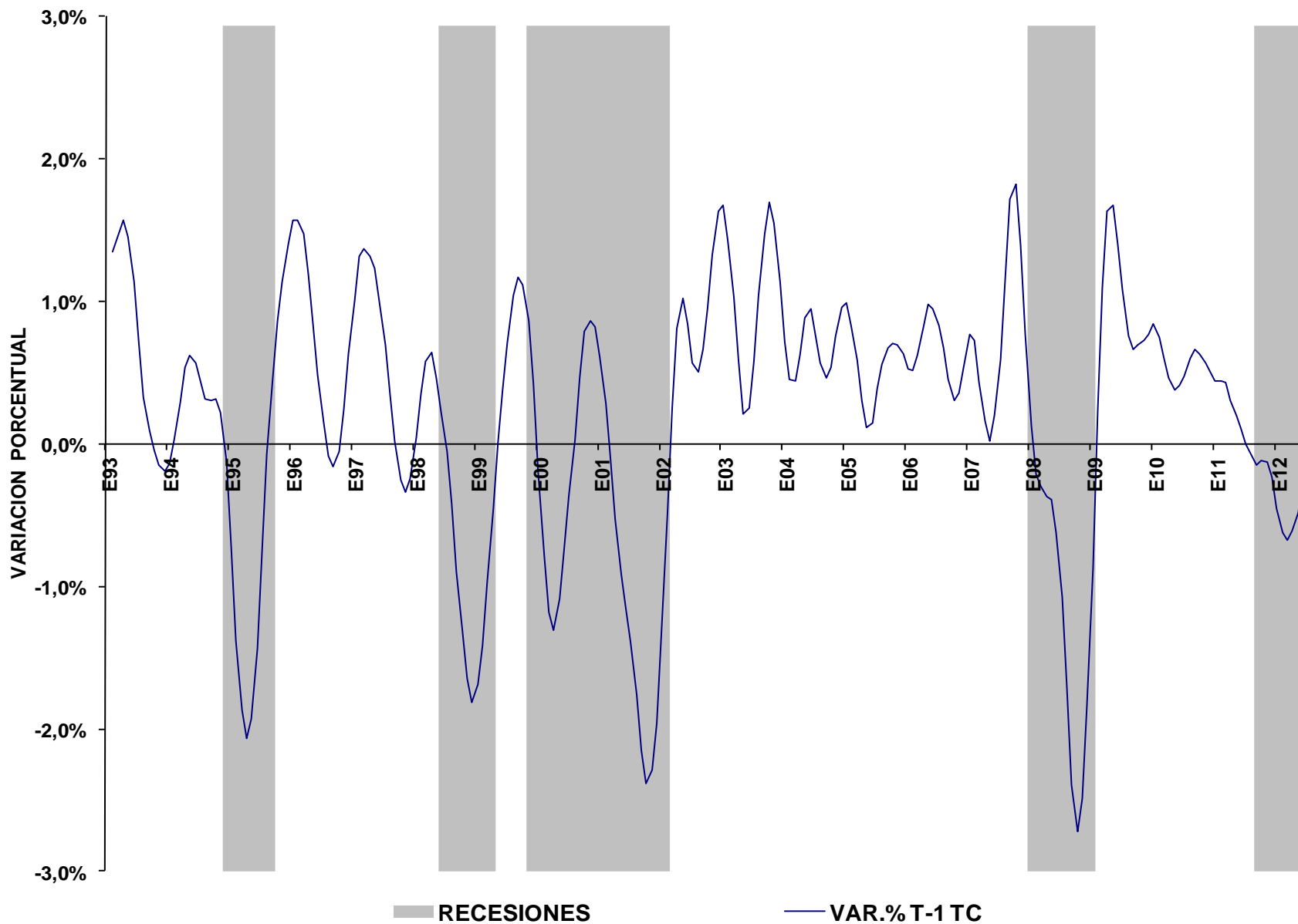

El Índice de Difusión: debajo del 50%. Junio: 37.0%.

IPI: INDICE DE DIFUSION

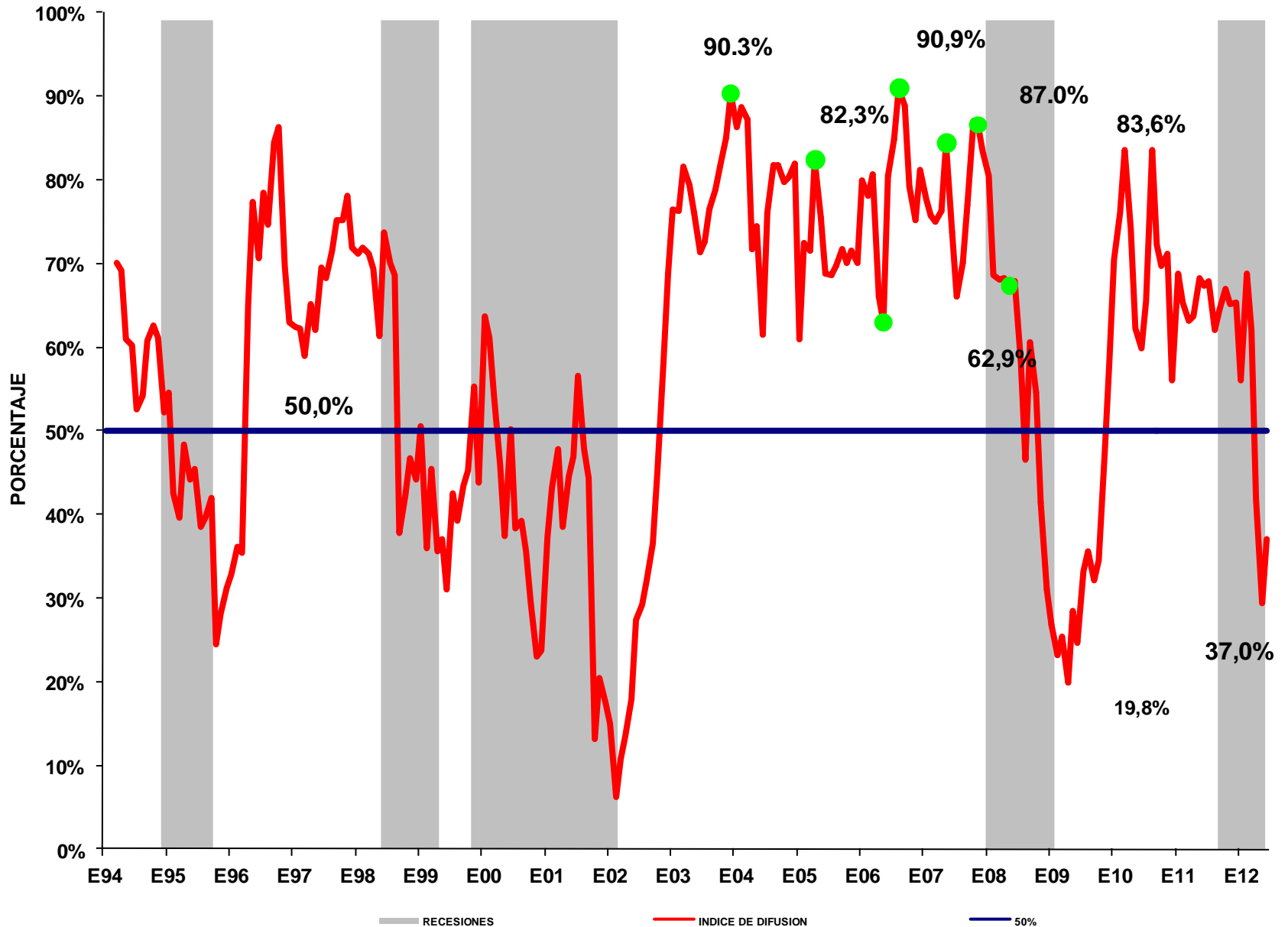

IPI SA Trimestral. II vs. I -4.0% (¿¿ ??).

IPI SA TRIMESTRAL: CICLOS INDUSTRIALES

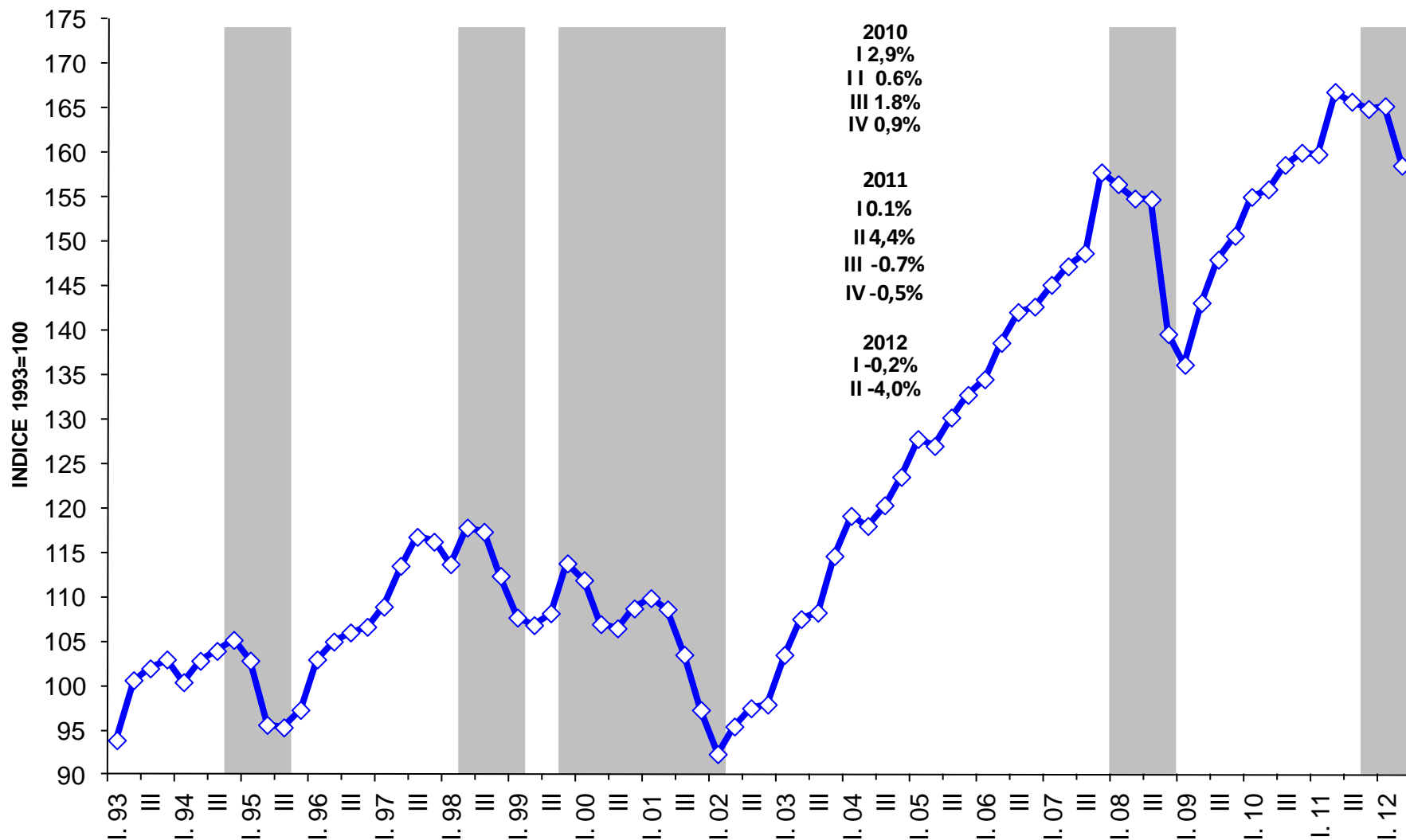

TACS del IPI SA Trimestral: II trimestre es -6.8%.

IPI TRIMESTRAL SA: Variación Anual Suavizada

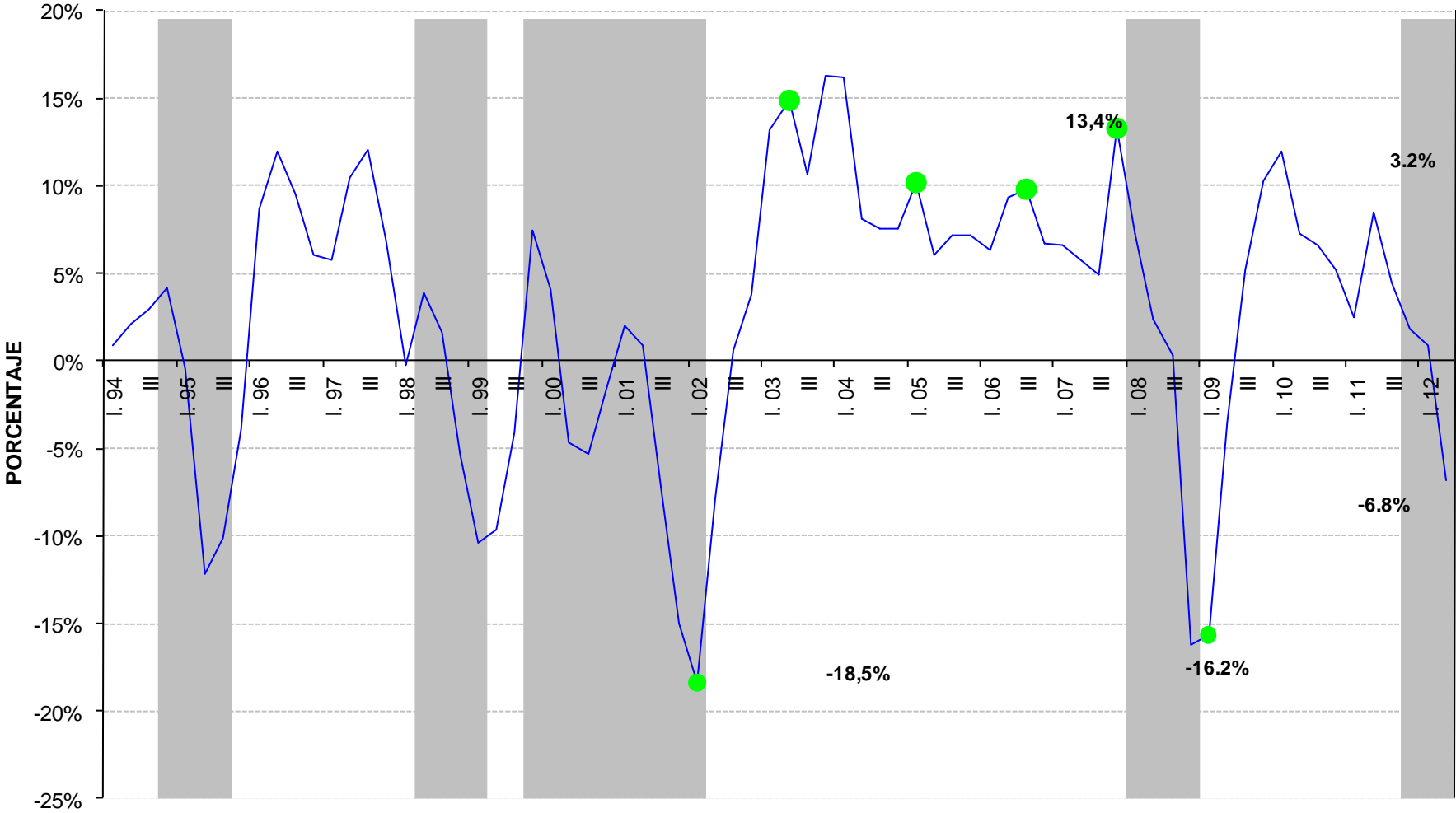

Algo suena mal: las exportaciones MOI (en volumen y al I Q'12).

CICLOS INDUSTRIALES Y EXPORTACIONES MOI

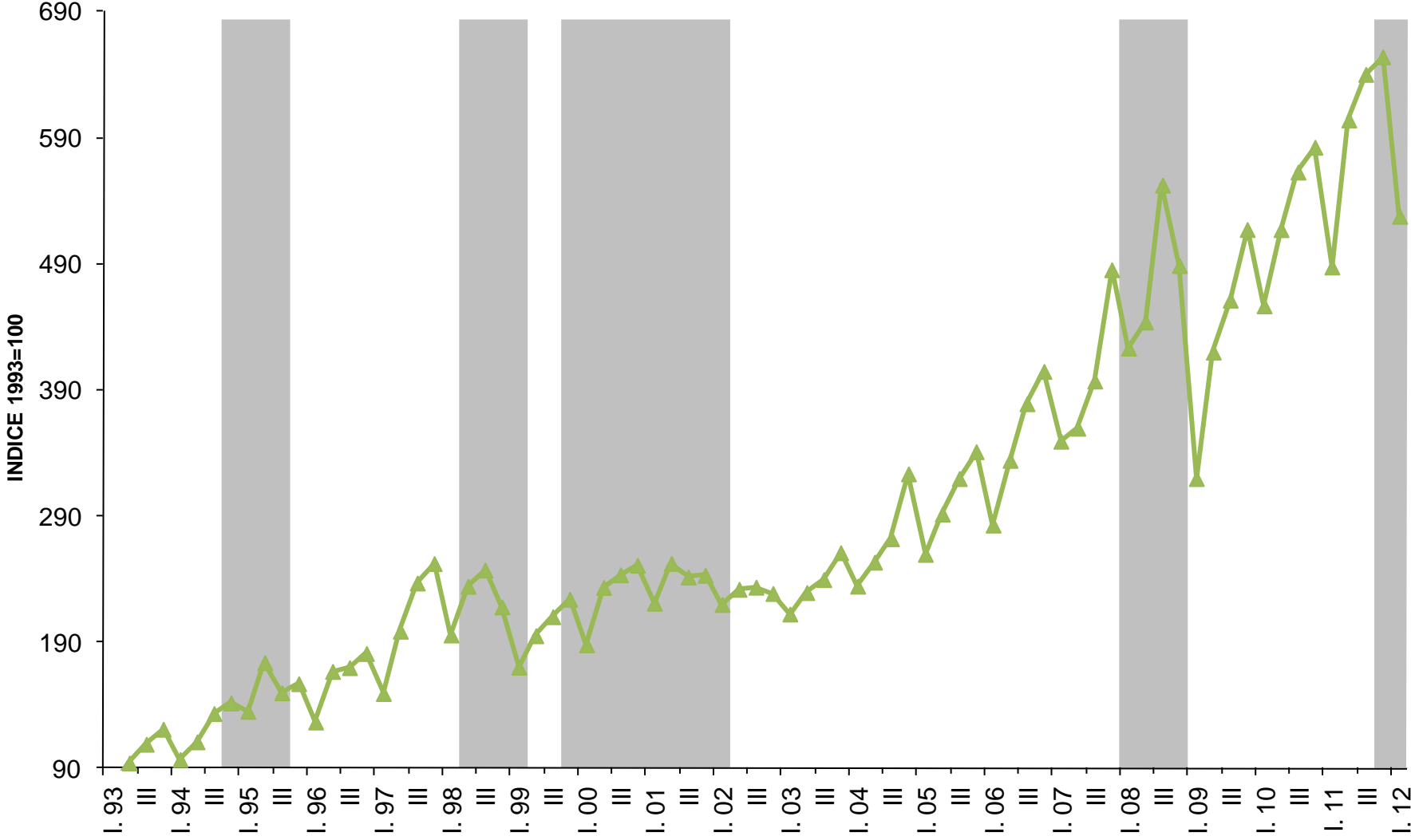



FUNDACION DE
I NVESTIGACIONES
ECONOMICAS
L ATINOAMERICANAS

FIN PRESENTACION