El Gran Canal en números

El desarrollo de un proyecto como el Gran Canal Interoceánico de Nicaragua implica grandes cifras. Solo el hecho de que el Canal por Nicaragua sea tres veces más extenso que el Canal de Panamá evidencia su grandeza. Desde la demanda de explosivos para hacer las excavaciones, hasta la cantidad de materiales de construcción a usar, el Canal por Nicaragua representa, quizás, la obra más grande de ingeniería pensada por la humanidad y sin duda, un megaproyecto que ha despertado muchas interrogantes dentro de la comunidad científica nacional e internacional.
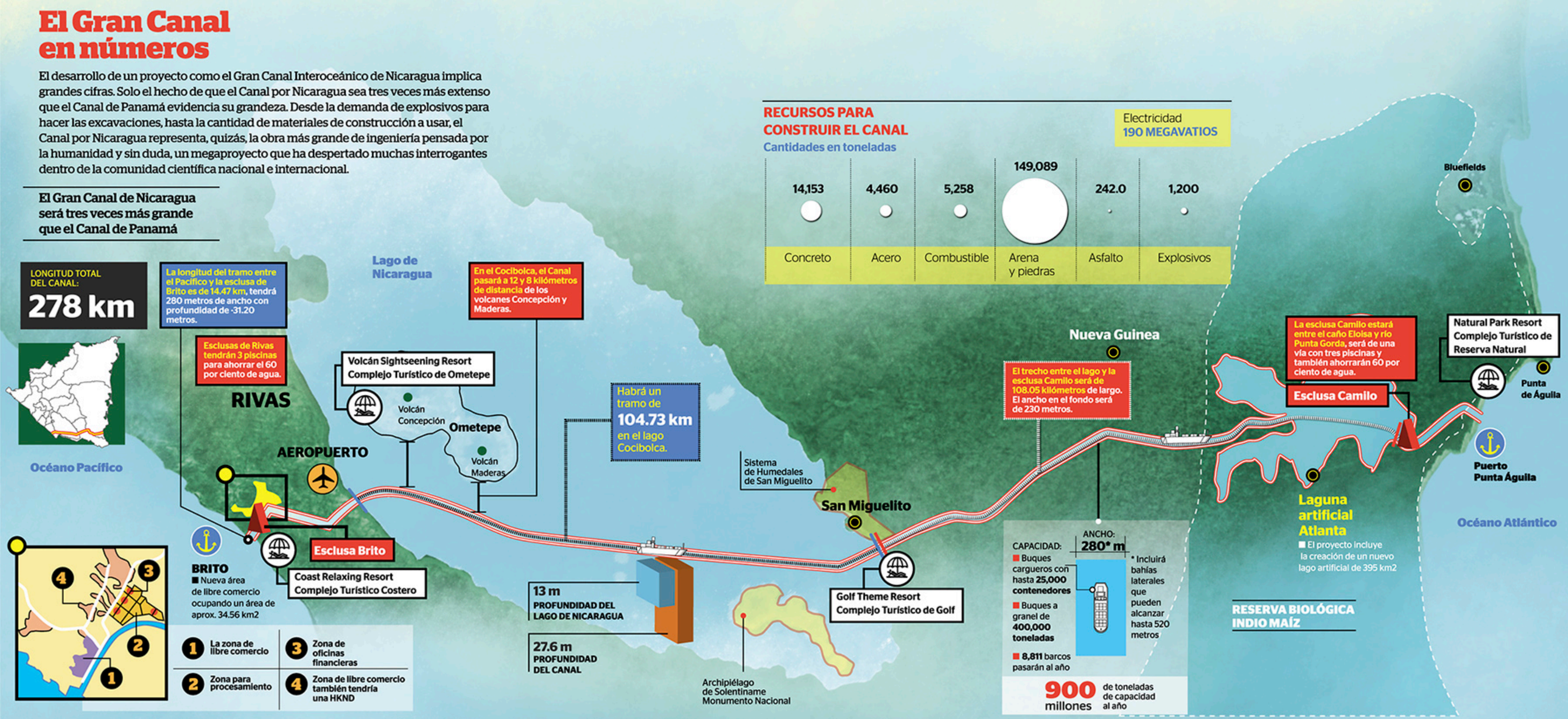
El Gran Canal de Nicaragua será tres veces más grande que el Canal de Panamá